

# KLOVERSDONK 314 APELDOORN



Ben jij op zoek naar een goed onderhouden, ruime tussenwoning met alle comfort? Deze woning in de populaire wijk De Maten heeft alles wat je nodig hebt!

**VRAAGPRIJS € 395.000,- K.K.**



# OMSCHRIJVING

BEZICHTIGING AANVRAGEN? [KLIK HIER >](#)

Ben jij op zoek naar een goed onderhouden, ruime tussenwoning met alle comfort? Deze woning in de populaire wijk De Maten heeft alles wat je nodig hebt! De woning biedt een stenen berging, een parkeerplaats op eigen terrein, een houten berging met overkapping en een zonnige tuin op het zuidoosten. De ligging is ideaal: je woont nabij het winkelcentrum "De Eglantier", de kinderboerderij, het Matenpark en het treinstation. Daarnaast zijn er diverse scholen en sportverenigingen in de buurt, ideaal voor gezinnen. Deze woning is in 1975 gebouwd en beschikt over een perceel van 151 m<sup>2</sup>. De indeling is praktisch en biedt veel ruimte:

## Indeling

Entree, hal met meterkast en toilet. Royale, lichte woonkamer met trapkast, laminaatvloer en een deur naar de zonnige tuin met veranda. De open keuken is voorzien van inbouwapparatuur.

## 1<sup>e</sup> Verdieping

Overloop met toegang tot 3 goed bemeten slaapkamers, alle met laminaatvloer. De badkamer is uitgerust met een bad, douche, wastafelmeubel en toilet.

## 2<sup>e</sup> Verdieping

Voorzolder met aansluiting voor wasapparatuur en opstelling van de CV-ketel. Daarnaast is er een 4e slaapkamer met 2 dakramen en een 5e werkkamer met dakkapel.

De woning is goed onderhouden en grotendeels voorzien van kunststof kozijnen. Het huis is volledig geïsoleerd, heeft 12 zonnepanelen en een thuisbatterij met een opslagcapaciteit van 2,7 kWh, wat zorgt voor een lagere energierekening.

Kortom, deze woning biedt niet alleen veel ruimte, maar ook veel gemak en duurzaamheid.

Wil je deze woning komen bezichtigen?

Maak dan snel een afspraak!



## Kenmerken

Soort:	Tussenwoning
Bouwjaar:	1975
Woonoppervlakte:	134 m <sup>2</sup>
Inhoud:	460 m <sup>3</sup>
Perceeloppervlakte:	151 m <sup>2</sup>
Aantal kamers:	6
Tuinligging:	Zuidoosten
Parkeergelegenheid:	Eigen terrein
Energielabel:	B
Aanvaarding:	In overleg
Vraagprijs:	€ 395.000,- k.k.

Aan deze informatiebrochure kunnen geen rechten of aanspraken worden ontleend. De huidige eigenaar van het perceel heeft een opdracht tot dienstverlening verstrekt aan Van Vliet Makelaardij O.G.. Deze informatie is niet bedoeld als aanbod. Door aanvaarding van de vermelde condities of het uitbrengen van een daarvan afwijkend aanbod worden onze opdrachtgevers en wij niet gebonden, ook niet tot het doen van een tegenaanbod. Een overeenkomst komt slechts tot stand door kennisgeving van een in alle opzichten en derhalve ook op ondergeschikte punten met een aanbod overeenkomende aanvaarding.

Actief & Professioneel



























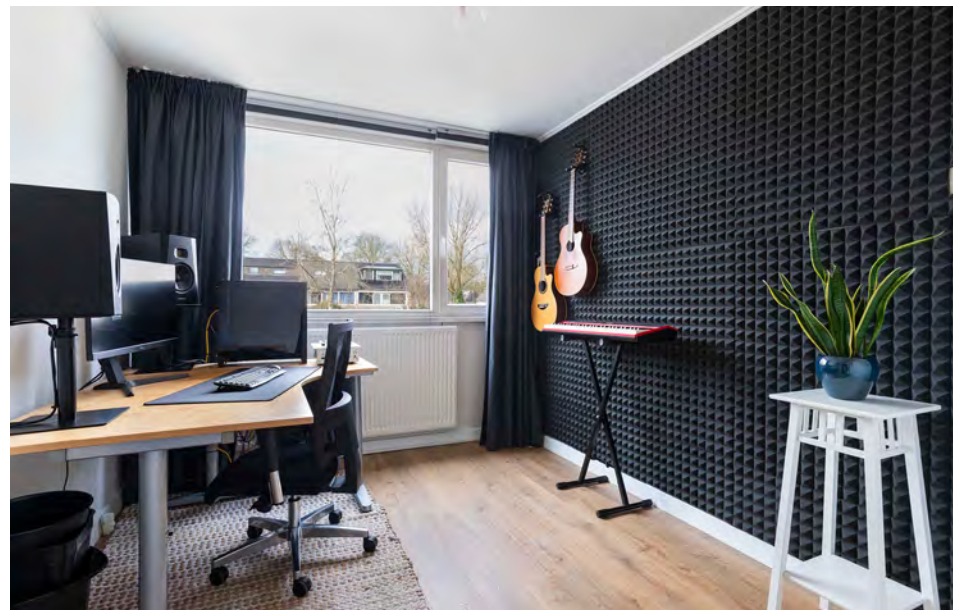
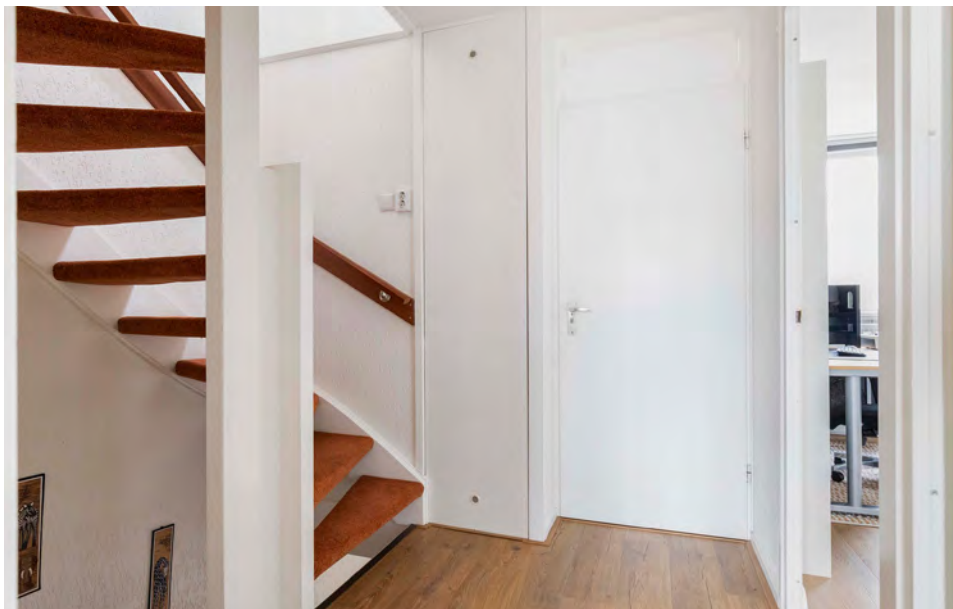























# BEGANE GROND

Deze plattegronden zijn opgemaakt voor indicatieve doeleinden. Hieraan kunnen geen rechten worden ontleend.





# EERSTE VERDIEPING

Deze plattegronden zijn opgemaakt voor indicatieve doeleinden. Hieraan kunnen geen rechten worden ontleend.

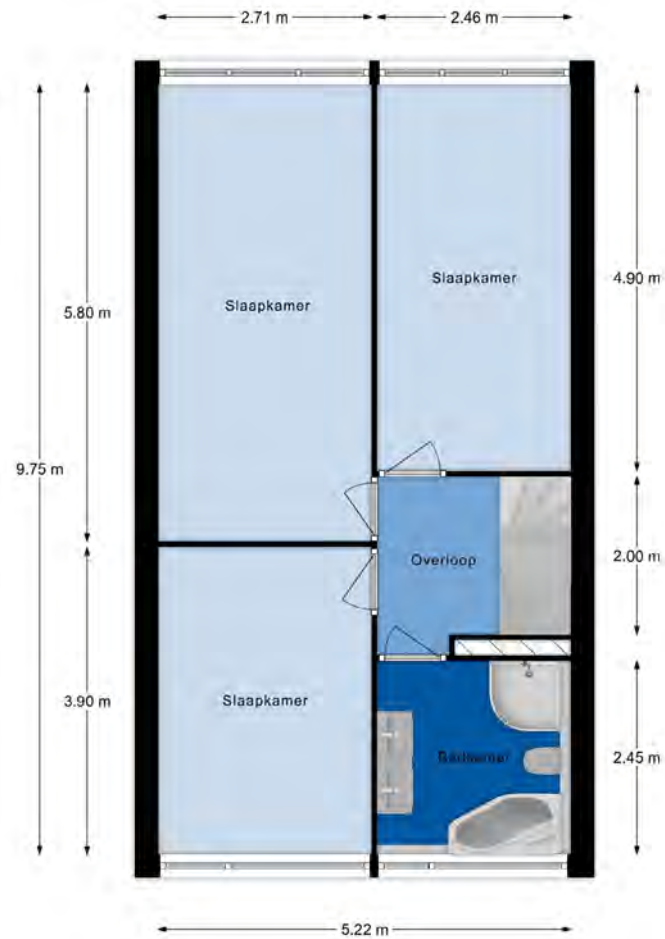



# TWEEDE VERDIEPING

Deze plattegronden zijn opgemaakt voor indicatieve doeleinden. Hieraan kunnen geen rechten worden ontleend.

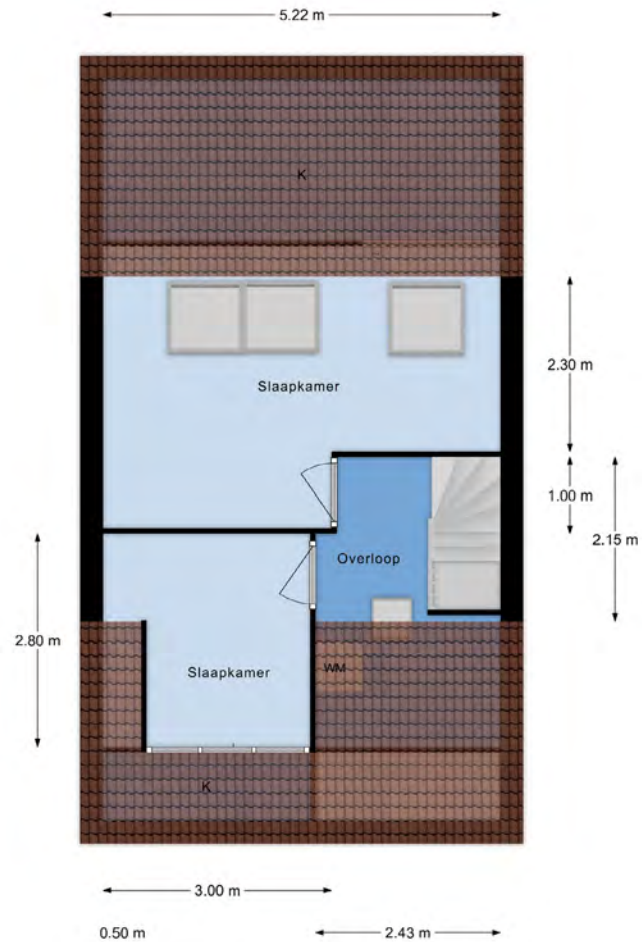

# SCHUUR

Deze plattegronden zijn opgemaakt voor indicatieve doeleinden. Hieraan kunnen geen rechten worden ontleend.

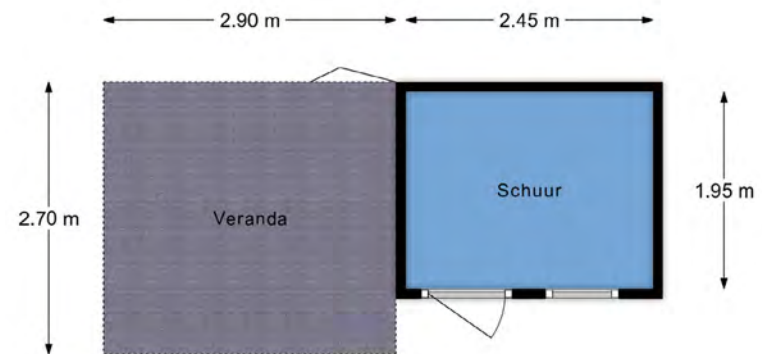



# OMGEVING

BEKIJKEN OP GOOGLE MAPS? [KLIK HIER >](#)

## Apeldoorn Zuidoost (De Maten)

De wijk De Maten is een grote uitbreidingswijk uit de jaren '70 en '80. Deze wijk is opgebouwd rondom een groot gemeenschappelijk park met groene uitlopers naar de buurten toe. Men vindt er woonerven en buurtjes met veel groen en waterpartijen. De vele fietspaden, speelvoorzieningen, de kinderboerderij en scholen maken het een leefbare en kindvriendelijke woonwijk. De Maten is een volgroeide wijk met een groot, recent gerenoveerd winkelcentrum de Eglantier met een diversiteit aan winkels. Tevens zijn er een aantal kleinere winkelcentra, buurtcentra, een bibliotheek, sportclubs, scholen, doktersposten etc. te vinden. De Maten is onder te verdelen in een 8-tal buurten. De Matengaarden is een centraal en in het groen gelegen villawijk met veelal vrijstaande woonhuizen. Via de rondweg die door De Maten loopt is men snel op de uitvalswegen en bij het station Apeldoorn De Maten. Het centrum van Apeldoorn en het station zijn op fietsafstand gelegen.

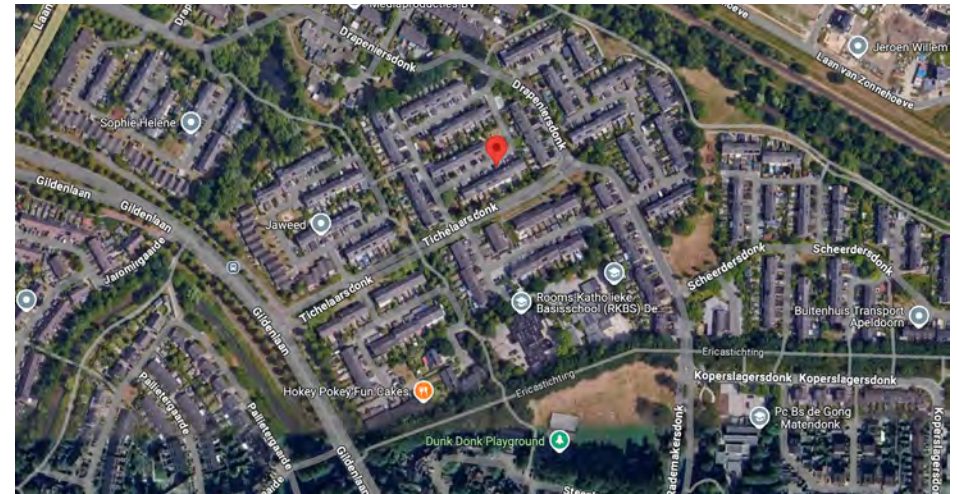

# KADASTER

## Matendonk

Een gezellige woonbuurt gebouwd in de jaren'80. Opgebouwd uit geschakelde woningen met veel variatie en bungalows. De buurt is gelegen aan een buurtpark. Een grote groenstrook met vijver scheidt de buurt van de Rademakersdonk. Winkels, scholen en andere openbare voorzieningen zijn op loop- en fietsafstand aanwezig.

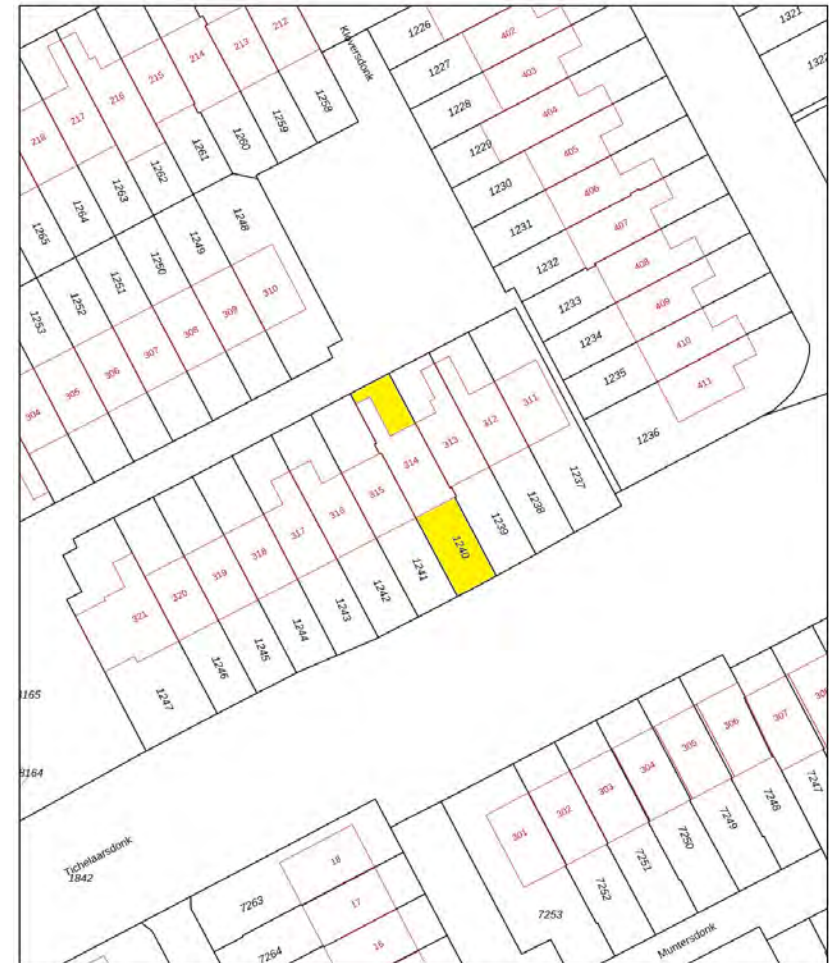

12345	Deze kaart is eedgericht	Kadastrale gemeente	Apeldoorn
12345	Perceelnummer	Sectie	AC
12345	Huisnummer	Perceel	1240
12345	Vastgestelde kadastrale grens		
12345	Voorlopige kadastrale grens		
12345	Administratieve kadastrale grens		
12345	Bebouwing		

Voor een eerscheidend uittreksel.  
De bewaarder van het kadaster en de openbare registers.

Aan dit uittreksel kunnen geen betrouwbare maten worden ontleend.  
De Dienst voor het kadaster en de openbare registers behoudt zich de statutaire  
eigendomsrechten voor, waaronder het auteursrecht en het databankrecht.





# LIJST VAN ROERENDE ZAKEN

	Blijft achter	Gaat mee	Ter overname	N.v.t.
<b>Kelder / Souterain</b>				X
<b>Begane grond</b>				
Veiligheidssloten	X			
Rolluiken buiten				X
Zonwering buiten				X
Lamellen/jaloezieën				X
Gordijnrails	X			
Gordijnen	X			
Vitrage				X
Losse horren/rolhorren	X			
Rolgordijnen/Vouwgordijnen/Plisse gordijnen	X			
Vloerbedekking/ op trap	X			
Laminaat	X			
Losse kasten			X	
Boekenplanken en legplanken	X			
Open haard met toebehoren, te weten				X
Gaskachel				X
Houtkachel				X
Keukenblok met bovenkasten incl. verlichting	X			X
Keuken (inbouw) apparatuur, te weten:				
* Afzuigkap	X			
* Kookplaat, inductie	X			
* Combi-oven	X			

	Blijft achter	Gaat mee	Ter overname	N.v.t.
* Koelkastvries combinatie			X	
* Vaatwasser	X			
Inbouwverlichting/dimmers	X			
Opbouwverlichting			X	
Isolatievoorzieningen, te weten				
* Voorzetramen (bovenlichtje oude voordeur)	X			
Klokthermostaat	X			
Toiletaccessoires	X			
<b>Verdiepingen</b>				
Rolluiken buiten (Elektrisch met zonnepaneel)	X			
Zonwering buiten				X
Zonwering binnen				X
Gordijnrails	X			
Gordijnen	X			
Vitrage	X			
Losse horren/rolhorren	X			
Rolgordijnen/Vouwgordijnen/Plisse gordijnen	X			
Vloerbedekking op trap	X			
Laminaat	X			
Spiegelwanden				X
Losse kasten		X		
Boeken- en legplanken	X			
Toiletaccessoires				X
Badkameraccessoires	X			
Slaapkamerkast ouderslaapkamer	X			



# LIJST VAN ROERENDE ZAKEN

	Blijft achter	Gaat mee	Ter overname	N.v.t.
<b>Zolder</b>				
Vloerbedekking	X			
Overigen: horren, gordijnen en rails	X			
Legplanken	X			
<b>Berging (voorzijde)</b>				
Leeg				
<b>Extern</b>				
Tuinaanleg/(sier-)bestrating/erfafscheiding	X			
Buitenverlichting	X			
Tuinhuis(je) + schappen	X			
Vlaggenmasthouder	X			
Brievenbus	X			
Voordeurbel	X			
Elektrische laadpaal				X
<b>Bijzonderheden</b>				
CV (combi) ketel	X			
Zonnepanelen 9 stuks (330Wp)	X			
Close-in boiler				X
Buiten camera		X		
Veiligheidsschakelaar wasautomaat				X
Reserve bouwmaterialen zoals bijvoorbeeld verf, dakpannen etc.	X			
Thuisbatterij capaciteit 2,7kWh uit 2025	X			

	Blijft achter	Gaat mee	Ter overname	N.v.t.
Zaken die geen eigendom van de verkoper zijn, maar waarvan eventuele leasecontracten, huurkoopcontracten of huurcontracten zijn over te nemen (CV ketel, boiler, geiser)				
<b>Overige opmerkingen</b>				



# VRAGENLIJST

		Ja	Nee
	<b>Bijzonderheden</b>		
1	Zijn er nadat u het huis in eigendom heeft gekregen nog andere eventuele aanvullende notariële akten opgesteld van het pand? Zo ja, welke:		X
2	Is dat eventueel het geval met aangrenzende percelen? (denkt u hierbij aan regelingen voor het gebruik van poort, schuur, garage, tuin, toezeggingen erfafscheidingen) Zo ja, welke:		X
3	Wijken de huidige terreinafscheidingen volgens u af van de kadastrale eigendomsgrenzen? Zo ja, welke bijzonderheden?		X
4	Is een gedeelte van uw pand, schuur, garage of schutting gebouwd op grond van burens of andersom? Zo ja, nader toelichten:		X
5	Zijn er noodzakelijk te vermelden bijzonderheden rond uw object bekend, zoals erfdienstbaarheden, erfpacht opstalrecht, vruchtgebruik? (bijv. Recht van overpad, 1e recht van koop verstrekt aan derden, anti-speculatiebeding, lopende geschillen, afspraken met betrekking tot gebruik van grond aan of van derden, verhuur etc.) Zo ja, welke bijzonderheden? Indien er sprake is van erfpacht of opstalrecht hoe hoog is het canon per jaar?		X
6	Zijn u bepaalde ontwikkelingen in uw woonomgeving bekend, welke voor een koper wetenswaardig zijn (bestemmingsplan etc.)? Zo ja, welke:		X
7	Zijn er leasecontracten voor bijvoorbeeld keuken, kozijnen, C.V.-ketel, etc?		X
8	Is de Wet Voorkeursrecht Gemeenten van toepassing op uw woning? Is er sprake van beschermd stads- of dorpsgezicht? Is er sprake van een gemeentelijk- of rijksmonument? Is er sprake van een beeldbepalend object?		X X X X
9	Is er sprake van ruilverkaveling?		X

	Ja	Nee
10 Is er sprake van onteigening?		X
11 Is het huis of de grond geheel of gedeeltelijk verhuurd of aan anderen in gebruik gegeven?		X
Zo ja, is er een huurcontract?		
Welke gedeelte is verhuurd?		
Welke zaken zijn van de huurder en mag hij verwijderen bij ontruiming (bijv. geiser, keuken, lampen)?		
Heeft de huurder een waarborgsom gestort?		
Zo ja hoeveel?		
Hebt u nog andere afspraken met huurders gemaakt?		
Zo ja welke?		
12 Zijn er over het pand procedures gaande bij de rechter, de huurcommissie of een andere instantie (bijv. onteigening)?		X
13 Zijn er door de overheid of nutsbedrijven verbeteringen of herstellingen voorgeschreven of aangekondigd, die nog niet naar behoren zijn uitgevoerd?		X
14 Zijn er in het verleden subsidies of premies verstrekt die bij verkoop van het pand voor een deel kunnen worden teruggevorderd?		X
15 Is het pand onbewoonbaar verklaard of in het verleden ooit onbewoonbaar verklaard geweest?		X
16 Is er sprake van een omzetbelastingheffing?		X
17 Hoe gebruikt u het huis nu (bijv. woning, winkel, praktijk)?	Woonhuis	
18 Hoeveel betaalt u voor de laatste aanslagen?		
Onroerende zaakbelasting	€ 335,60	
Belastingjaar	2024	
19 Welke voorschotbedragen betaalt u maandelijks aan de nutsbedrijven?		
Gas (2024)	877 m3 per jaar	
Elektra 2024 1.799 kWh en teruggeleverd 1.752 kWh (2024)	47 kWh per jaar	



# VRAGENLIJST

	Ja	Nee
<b>Gevels</b>		
20		X
Is er sprake (geweest) van vochtdoorslag, of aanhoudend vochtige plekken op de gevels? Zo ja waar?		
21		X
Zijn er (gerepareerde) scheuren/beschadigingen in/aan de buitengevels aanwezig? Zo ja, waar?		
22	X	
Zijn de gevels tijdens de bouw geïsoleerd? Zo nee, zijn de gevels nageïsoleerd? Eventuele toelichting (wanneer en hoe):		
<b>Daken</b>		
23	Dakkapel en Berging (onbekend). Achterzijde berging met overkapping 2024	
Indien er sprake is van platte daken (dus ook uitbouwen, garage, bergingen, dakkapellen, erkers etc.) hoe oud is het dak?		
24	Bouwjaar	
Hoe oud zijn de overige daken		
25		X
Heeft u het dak al eens (gedeeltelijk) laten vernieuwen, c.q. laten repareren? Zo ja, welk deel en wanneer?		
26		X
Zijn er in het verleden gebreken geconstateerd aan dakconstructie, zoals scheve, doorbuigende, krakende, beschadigde en/of aangetaste dakdelen? Zo ja, waar?		
27		X
Heeft u last van lekkages aan de daken (gehad)? Zo ja, waar?		
28		X
Heeft u lekkage aan de dakgoten? Zijn de regenafwaterafvoeren in orde? Zo nee, toelichting:		
29	X	
Is er sprake van dakisolatie? Is het dak tijdens de bouw geïsoleerd? Zo nee, is het dak nageïsoleerd?		
	X	
	X	
	X	

	Ja	Nee
Zo ja, wanneer / hoe?	2021 I cynene H2 Foam 14 com	
<b>Kozijnen, ramen en deuren</b>		
30 Wanneer zijn de kozijnen, ramen en deuren voor het laatst geschilderd?	2020	
Opmerking:		
31 Functioneren alle scharnieren en sloten?	X	
32 Zijn alle sleutels aanwezig?	X	
Opmerking:		
33 Is er sprake van dubbelglas?	X	
Zo ja, is het gedeeltelijk dubbelglas?		
Opmerking:	HR++ en dubbel glas. bovenlichtje bij oude voordeur enkel glas met voorzetraam	
34 Is er bij isolerende beglazing sprake van condensvorming tussen het glas?		X
Zo ja, waar?		
<b>Vloeren, plafond en wanden</b>		
35 Is er sprake (geweest) van vochtdoorslag, of optrekkend vocht op de vloeren, plafonds en/of wanden?		X
Zo ja, waar?		
36 Is er sprake (geweest) van schimmelvorming op de vloeren, plafonds en/of wanden?		X
Zo ja waar?		
37 Vloer		
Begane grond	Beton	
1 <sup>e</sup> Verdieping	Beton	
2 <sup>e</sup> Verdieping	Beton	
38 Controle via vloerluik op eventuele betonschade of roestvorming?	Niet gecontroleerd	



# VRAGENLIJST

	Ja	Nee
39 Hebben zich in het verleden problemen voorgedaan met de afwerkingen, bijv. loszittend tegelwerk, holklinkende of loszittend stucwerk, etc.? Zo ja, waar:		X
40 Is er sprake (geweest) van gebreken aan de vloerconstructie, zoals scheve, doorbuigende, krakende, beschadigde en/of aangetaste vloerdelen? Opmerking:		X
41 Is er sprake van vloerisolatie? Eventuele toelichting:	X	
	2021 Icnene H2 Foam 14 com	
<b>Kelder, kruipruimte en fundering</b>		
42 Is er sprake (geweest) van gebreken aan de fundering?		X
43 Is de kruipruimte toegankelijk? Zo ja, waar:	X	
	Voordeur	
44 Is de kruipruimte droog? Eventuele toelichting:	X	
45 Is er sprake van vochtdoorslag door de kelderwand?		X
46 Is er sprake van wateroverlast geweest? Zo ja, heeft dit tot problemen geleid in de vorm van water in de kruipruimte c.q. kelder?		X
<b>Installaties</b>		
47 Hoe wordt de woning verwarmd? Hoe oud is deze installatie? Wanneer is deze voor het laatst onderhouden? Opmerking:	CV-combi ketel 2011 2024	
48 Is meer dan 1 keer per jaar bijvullen van de C.V.-installatie noodzakelijk? Zo ja, hoe vaak?		X





# VRAGENLIJST

	Ja	Nee
<b>Diverse</b>		
61	Wat is het bouwjaar van de woning?	1975
62	Zijn er asbest houdende materialen in de woning aanwezig?	X
	Zo ja, waar? (Deze mochten gebruikt worden tot 1994). Gezien het bouwjaar kunnen er asbesthoudende materialen aanwezig zijn.	
63	Is er sprake van loden leidingen in uw woning?	X
64	Is de grond voorzover bekend verontreinigd?	X
	Zo ja, is er een onderzoeksrapport?	
	Zo ja, heeft de gemeente of de provincie u een onderzoeksaneringsbevel opgelegd?	
65	Is er voorzover bekend, een olietank aanwezig?	X
	Zo ja, is deze gesaneerd/verwijderd?	
	Is er een Kiwa certificaat?	
66	Blijft er in het pand asbesthoudend zeil achter, al of niet vastgelijmd, dat is aangeschaft tussen 1955 en 1994?	X
67	Is er sprake van overlast door ongedierte in en om de woning (muizen, kakkerlakken, etc.)?	X
68	Is het pand aangetast door houtworm, boktor of andere ongedierte/zwam?	X
	Zoja, is deze aantasting al eens behandeld?	
69	Is er voor zover bekend sprake van chlorideschade (betonrot)?	X
	Zo ja, waar? (Betonrot komt vooral voor in kruipruimtes van woningen gebouwd tussen 1965 en 1981 die voorzien zijn van betonnen vloerelementen van het merk Kwaaitaal of Manta. Ook andere betonelementen – bijvoorbeeld balkons – kunnen aangetast zijn).	
70	Is er sprake van geluidsoverlast?	X
71	Hebben er verbouwingen en/of aanbouwingen plaatsgevonden in en/of om de woning?	X
	Zo ja, welke ver-/aانبouwingen en door welk bedrijf heeft de uitvoering plaatsgevonden? (evt. door zelfwerkzaamheid?)	Buitenberging met overkapping in 2024
72	Zijn er verbouwingen of voorbereidingen uitgevoerd zonder omgevingsvergunning? (voorheen bouwvergunning)	X

	Ja	Nee
73 Heeft u, om in de straat te parkeren, een parkeervergunning nodig? Wat zijn de kosten voor deze parkeervergunning per jaar? Voor meer info zie <a href="http://www.apeldoorn.nl">www.apeldoorn.nl</a>		X
74 Zijn er variabele bijdragen voor gemeenschappelijke poorten, inritten of terreinen?		X
<b>Garanties en energieprestatiecertificaat</b>		
75 Zijn er lopende onderhoudscontracten en/of garantieregelingen overdraagbaar aan de koper, zoals van dakbedekking, C.V. -installaties, GIW-garantie, etc.? Zo ja, welke:	X	
	Pv panelen 12 jaar en 10 jaar vermogengarantie 90% en 25 jaar 80%. SolarEdge omvormer bedraagt 12 jaar en SolarEdge optimalizers bedraagt 25 jaar. Thuisbatterij 2 jaar tussen 3 en 7 jaar nieuwere batterij tegen betaling van € 329,-	
76 Zijn er onderhoudscontracten en/of garantieregelingen bekend van goederen die mee mogen worden verkocht? Zo ja, welke?		X
77 Is er een ENERGIELABEL aanwezig? Zo ja, onder welke Energieklasse valt deze? Opmerking:	B	
78 Hoe is de gezinssamenstelling bureu Links: Rechts:	2 volwassenen en 1 kind 2 volwassenen en 1 kind	

#### Voor de koper

Gezien het bouwjaar van de woning kan het zijn dat de woning niet aan de technische en energiezuinige eisen, zoals deze heden ten dage aan nieuwbouw woningen worden gesteld. (Conformiteits). Indien het een oud, verwaarloosd of te verbouwen pand betreft staat de verkoper of makelaar niet in voor gebreken. Koper verklaart in dat geval op de hoogte te zijn van de slechte bouwkundige staat van het gekochte. Wij adviseren belangstellende(n) altijd zelf een terzake-kundige adviseur en/of makelaar te raadplegen bij het kopen van een woning. Informatie over het gebruik van het gekochte en het ter plaatse geldende bestemmingsplan dient de koper zelf na te vragen bij de Gemeente, afd. Bouwzaken.



# DANK U!

Namens de verkoper danken wij u hartelijk voor de belangstelling die u heeft getoond voor zijn/haar woning.

De gegevens zoals verstrekt, zijn met grote zorg en zorgvuldigheid samengesteld. Toch is het mogelijk dat de verstrekte informatie enigszins afwijkt van de werkelijkheid. Ondanks deze zorgvuldigheid vragen wij u dan ook bepaalde zaken zelf te onderzoeken of te laten onderzoeken door uw eigen adviseur.

## Uw reactie

Omdat het ook voor de verkoper een spannende tijd is, vragen wij u om binnen 3 dagen na de bezichtigingdatum uw reactie, al dan niet positief, aan ons kantoor te laten weten.

[DIRECT REAGEREN? KLIK HIER >](#)

## U wilt verder zoeken?

Mocht deze woning niet zijn wat u zoekt, dan kunnen wij u als NVM makelaar van dienst zijn met het zoeken naar een andere woning. Middels het NVM uitwisselingssysteem kunnen wij voor u het actuele aanbod selecteren en uw begeleiden met de aankoop. Omdat wij altijd vertrouwen op een goede uitkomst werken wij bij aankoop op basis van No Cure - No Pay. U betaalt bij ons geen starttarief. Belt u ons voor de voorwaarden.

[AANKOOPMAKELAAR NODIG? KLIK HIER >](#)

# 100% TOT UW DIENST

## Over Van Vliet Makelaardij O.G.

Van Vliet Makelaardij O.G. is een NVM makelaarskantoor in Apeldoorn. Wanneer u op zoek bent naar een huis in Apeldoorn en omgeving, helpen wij u met het vinden van uw ideale woning. We hebben een uitgebreid woningaanbod met voornamelijk bestaande huizen. Uiteraard kunt u ook bij ons terecht wanneer u uw woning in Apeldoorn juist wilt verkopen.

Ons kantoor volgt de filosofie dat er altijd ten minste twee makelaars goed op de hoogte moeten zijn van de te verkopen woning. Daarnaast nemen we voor elke bezichtiging minimaal een uur de tijd, zodat de potentiële koper de juiste informatie krijgt.

Meer weten? Neem telefonisch contact met ons op via (055) 3550 450 of stuur een e-mail naar [info@vanvlietmakelaardij.nl](mailto:info@vanvlietmakelaardij.nl).

## Van Vliet Makelaardij O.G.

Ribeslaan1 (Hoek Jachtlaan)

7313 GT Apeldoorn

Telefoon (055) 3 550 450

Fax (055) 3 550 250

E-mail [info@vanvlietmakelaardij.nl](mailto:info@vanvlietmakelaardij.nl)



## Verkoopmakelaar

Onze verkoopmakelaars helpen u bij de verkoop van uw woning en geven uitgebreid aandacht aan de presentatie van uw huis. Zo bieden we goede informatie, duidelijke en ingekleurde plattegronden, veel foto's en een sterke aanbiedingstekst.

[UW WONING VERKOPEN? KLIK HIER >](#)

## Aankoopmakelaar

Zoekt u een woning in Apeldoorn? Onze ervaren NVM-makelaars zijn uitstekend op de hoogte van de Apeldoornse huizenmarkt. We behartigen uw belangen in de meest uitgebreide zin en vinden zo uw ideale woning voor de beste prijs.

[EEN WONING KOPEN? KLIK HIER >](#)

## Woning laten taxeren

Bij de taxatie van een woning zijn ervaring en vakkennis van groot belang. De taxateurs van Van Vliet Makelaardij O.G. beschikken hierover en bieden u scherpe tarieven, een erkend taxatierapport en een snelle en klantgerichte service.

[MEER OVER TAXATIE? KLIK HIER >](#)



MEER INFORMATIE OP  
[VANVLIETMAKELAARDIJ.NL](http://VANVLIETMAKELAARDIJ.NL)