

HET FIRMAMENT 58 APELDOORN



In de moderne wijk "Osseveld-Oost" gelegen multifunctionele eengezinswoning met onder andere slaap en badkamer op de begane grond.

VRAAGPRIJS € 359.000,- K.K.



OMSCHRIJVING

[BEZICHTIGING AANVRAGEN? KLIK HIER >](#)

In de moderne wijk "Osseveld-Oost" gelegen multifunctionele eengezinswoning met onder andere slaap en badkamer op de begane grond. De woning is zeer gunstig gelegen aan een rustige straat met voldoende parkeergelegenheid en uitzicht op voorgelegen plantsoen. Door zijn indeling is deze woning uitermate geschikt voor wonen en slapen op de begane grond (levensloopbestendig). De woning heeft 2 slaapkamers en een was-/stookruimte op de 1^e verdieping. De woning ligt zeer centraal nabij het winkelcentrum 't Fort, diverse basisscholen en het treinstation Osseveld.

Indeling: entree, woonkamer met een fraaie laminaatvloer, keurige keuken met diverse inbouwapparatuur, complete badkamer voorzien van toilet, douche en wastafelmeubel, tuingerichte slaapkamer op de begane grond met deur naar terras en fraai aangelegde tuin met berging.

1^e Verd.: royale overloop met vide, berging met opstelling CV en aansluiting wasapparatuur, 2 slaapkamers

De woning verkeerd in goede staat van onderhoud, is geheel voorzien van isolerende beglazing, muur-, dak- en vloerisolatie.

Kenmerken

Soort:	Tussenwoning
Bouwjaar:	1997
Woonoppervlakte:	92 m ²
Inhoud:	320 m ³
Perceeloppervlakte:	140 m ²
Aantal kamers:	4
Tuinligging:	Noord
Parkeergelegenheid:	Openbaar parkeren
Energielabel:	B
Aanvaarding:	In overleg
Vraagprijs:	€ 359.000,- k.k.



Aan deze informatiebrochure kunnen geen rechten of aanspraken worden ontleend. De huidige eigenaar van het perceel heeft een opdracht tot dienstverlening verstrekt aan Van Vliet Makelaardij O.G.. Deze informatie is niet bedoeld als aanbod. Door aanvaarding van de vermelde condities of het uitbrengen van een daarvan afwijkend aanbod worden onze opdrachtgevers en wij niet gebonden, ook niet tot het doen van een tegenaanbod. Een overeenkomst komt slechts tot stand door kennisgeving van een in alle opzichten en derhalve ook op ondergeschikte punten met een aanbod overeenkomende aanvaarding.



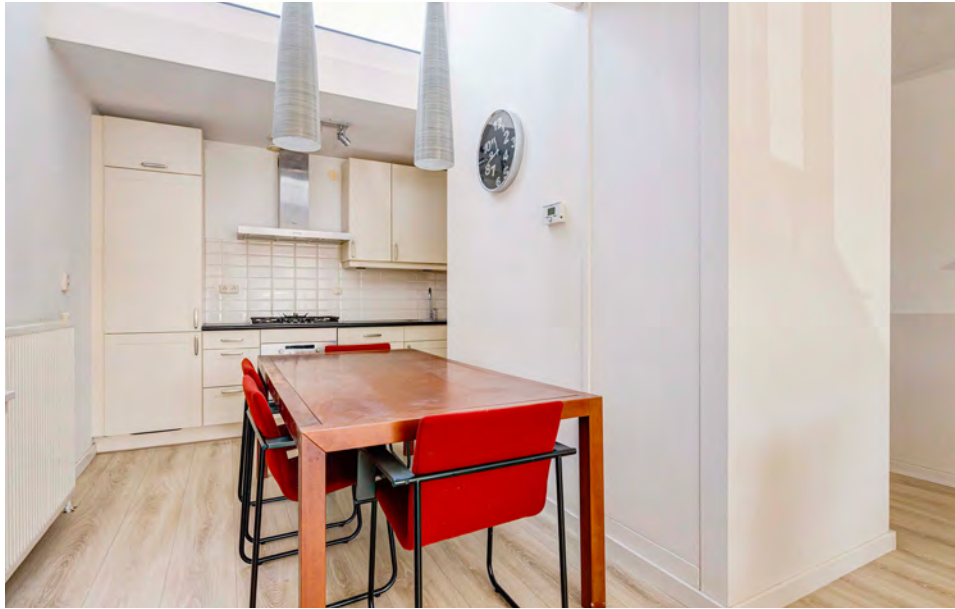

















BEGANE GROND

Deze plattegronden zijn opgemaakt voor indicatieve doeleinden. Hieraan kunnen geen rechten worden ontleend.

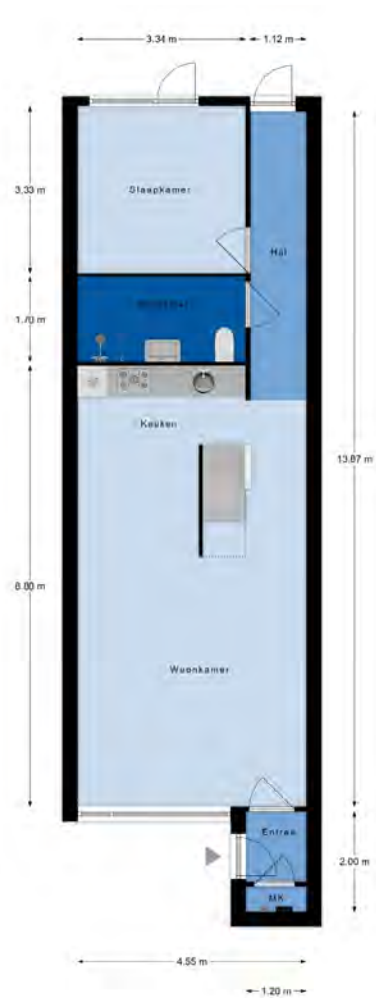

EERSTE VERDIEPING

Deze plattegronden zijn opgemaakt voor indicatieve doeleinden. Hieraan kunnen geen rechten worden ontleend.



OMGEVING

BEKIJKEN OP GOOGLE MAPS? [KLIK HIER](#) >

Apeldoorn Oost

De wijk Apeldoorn-Oost strekt zich uit vanaf de Deventerstraat tot aan de A50 in het oosten. Het gebied wordt doorsneden door de spoorlijn Apeldoorn-Deventer en aan de zuidzijde loopt het spoor Apeldoorn-Zutphen. De wijk Welgelegen is deels oudere bebouwing met een dorpskarakter, dicht bij het centrum gelegen. De wijk Osseveld west is een uitbreidingsgebied uit de jaren '80 en '90 met royale huizen, 2-onder-1 kap en vrijstaande woningen. Een prettige ruim opgezette woonwijk.

De wijk Woudhuis is weer een latere stadsuitbreiding (jaren '90). In deze nieuwe wijk, doorsneden door waterpartijen vindt men een variatie aan woningen. Het ruim opgezette winkelcentrum 't Fort biedt een grote diversiteit aan winkels. Tevens zijn er diverse scholen, een gezondheidscentrum en een bejaardenhuis te vinden. Tevens is er een NS-station gevestigd op de spoorlijn tussen Apeldoorn en Deventer.

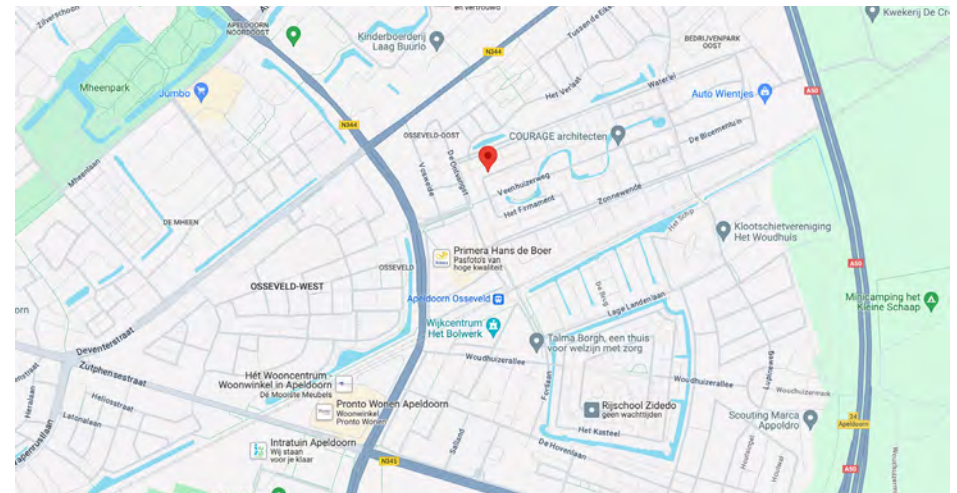
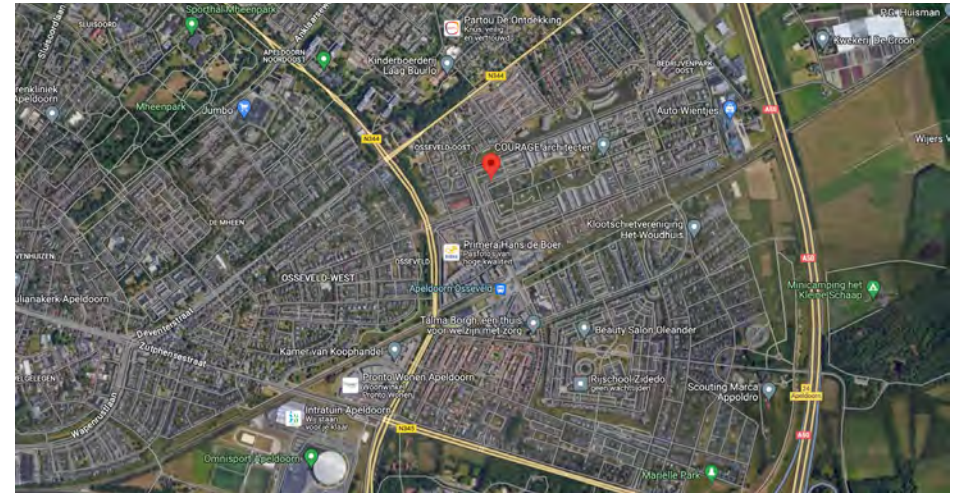

KADASTER

Osseveld-Oost

Osseveld Oost is een nieuwgebouwde wijk die wordt omsloten door de zgn. tuinmuur. Woningen gebouwd in de rij met de tuinen aan de binnenzijde. Verder vindt men er 2-onder-1 kap woningen en vrijstaande. Een gezellige woonwijk. Winkels, scholen en andere openbare voorzieningen zijn op loop- en fietsafstand aanwezig.

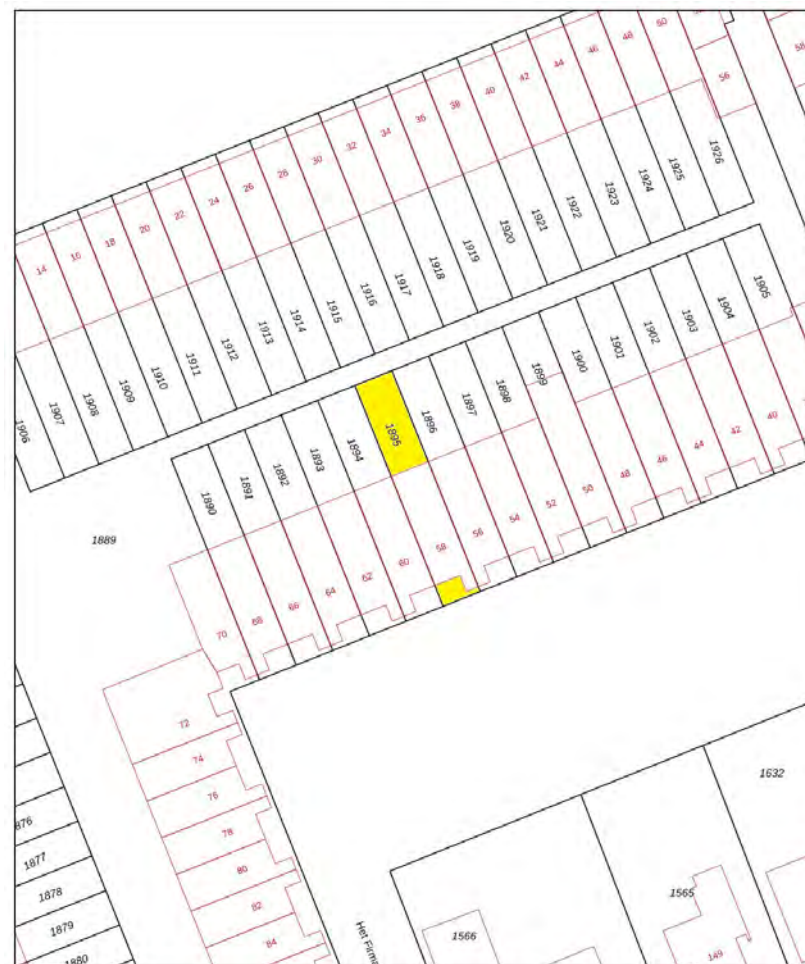

12345	Dit kaart is noordgericht	Kadastrale gemeente	Apeldoorn
25	Perceelnummer	Sectie	AF
—	Vastgestelde kadastrale grens	Perceel	1895
—	Voorlopige kadastrale grens		
—	Administratieve kadastrale grens		
—	Bebouwing		

Voor een exacte afmeting uitmeten.
De bewaarder van het kadastrale en de openbare registers

Aan dit uittreksel kunnen geen betrouwbare maten worden ontleend.
De Dienst voor het kadastrale en de openbare registers behoudt zich de zettelijke eigendomsrechten voor, waaronder het auferrecht en het databankrecht.



LIJST VAN ROERENDE ZAKEN

	Blijft achter	Gaat mee	Ter overname	N.v.t.
Kelder / Souterain				X
Begane grond				
Veiligheidssloten	X			
Rolluiken buiten				X
Zonwering buiten				X
Luxaflex	X			
Gordijnrails	X			
Gordijnen	X			
In between (vitrage)	X			
Losse horren/rolhorren	X			
Overgordijnen bij de voor- en achterdeur		X		X
Vloerbedekking halve maantjes trap	X			
Laminaat	X			
Losse kasten		X		
Legplanken	X			
Open haard met toebehoren, te weten				X
Gaskachel				X
2 hang lampen boven eettafel (Foscarini)			X	
Keukenblok met bovenkasten	X			
incl. verlichting	X			
Keuken (inbouw) apparatuur, te weten:				
* Afzuigkap	X			
* Kookplaat, 5 pits gas	X			

	Blijft achter	Gaat mee	Ter overname	N.v.t.
* Combi oven	X			
* Koelkast en vriezer	X			
* Vaatwasser	X			
Dimmers	X			
Opbouwverlichting			X	
Kapstok en schoenen opbergbakken			X	
Isolatievoorzieningen, te weten				
* Voorzetramen				X
Klokthermostaat	X			
Badkameraccessoires	X			
Verdiepingen				
Rolluiken buiten				X
Zonwering buiten				X
Zonwering binnen				X
Gordijnrails	X			
Gordijnen	X			
Luxaflex	X			
Electrische luxaflex bij vide	X			
Rolgordijnen/Vouwgordijnen/Plisse gordijnen				X
Vloerbedekking/linoleum				X
Laminaat	X			
Spiegelwanden				X
Losse kasten		X		
Legplanken	X			

LIJST VAN ROERENDE ZAKEN

	Blijft achter	Gaat mee	Ter overname	N.v.t.
Wasmachine	X			
Opbouwverlichting			X	
Dimmers	X			
1 kledingkast 3 deuren overloop			X	
Zolder				
Vloerbedekking				X
Overigen:				
Garage / Berging				
2 x houten stellingen	X			
Extern				
Tuinaanleg/(sier-)bestrating/erfafscheiding	X			
Buitenverlichting	X			
Tuinhuis(je) / buitenberging				X
Vlaggenmast en/of -houder				X
Brievenbus	X			
Voordeurbel	X			
Elektrische laadpaal				X
Bijzonderheden				
CV (combi) ketel	X			
Zonneboiler + collectoren				X
Close-in boiler				X

	Blijft achter	Gaat mee	Ter overname	N.v.t.
Alarminstallatie niet compleet	X			
Veiligheidsschakelaar wasautomaat				X
Reserve bouwmaterialen zoals bijvoorbeeld verf, dakpannen etc.	X			
Sauna met toebehoren, te weten:				X
Zaken die geen eigendom van de verkoper zijn, maar waarvan eventuele leasecontracten, huurkoopcontracten of huurcontracten zijn over te nemen (CV ketel, boiler, geiser)				
Overige opmerkingen				

VRAGENLIJST

		Ja	Nee
	Bijzonderheden		
1	Zijn er nadat u het huis in eigendom heeft gekregen nog andere eventuele aanvullende notariële akten opgesteld van het pand? Zo ja, welke:		X
2	Is dat eventueel het geval met aangrenzende percelen? (denkt u hierbij aan regelingen voor het gebruik van poort, schuur, garage, tuin, toezeggingen erfafscheidingen) Zo ja, welke:		X
3	Wijken de huidige terreinafscheidingen volgens u af van de kadastrale eigendomsgrenzen? Zo ja, welke bijzonderheden?		X
4	Is een gedeelte van uw pand, schuur, garage of schutting gebouwd op grond van burens of andersom? Zo ja, nader toelichten:		X
5	Zijn er noodzakelijk te vermelden bijzonderheden rond uw object bekend, zoals erfdienstbaarheden, erfpacht opstalrecht, vruchtgebruik? (bijv. Recht van overpad, 1e recht van koop verstrekt aan derden, anti-speculatiebeding, lopende geschillen, afspraken met betrekking tot gebruik van grond aan of van derden, verhuur etc.) Zo ja, welke bijzonderheden?	X	
	Indien er sprake is van erfpacht of opstalrecht hoe hoog is het canon per jaar?	Recht van overpad	
6	Zijn u bepaalde ontwikkelingen in uw woonomgeving bekend, welke voor een koper wetenswaardig zijn (bestemmingsplan etc.)? Zo ja, welke:		X
7	Zijn er leasecontracten voor bijvoorbeeld keuken, kozijnen, C.V.-ketel, etc?		X
8	Is de Wet Voorkeursrecht Gemeenten van toepassing op uw woning? Is er sprake van beschermd stads- of dorpsgezicht? Is er sprake van een gemeentelijk- of rijksmonument? Is er sprake van een beeldbepalend object?		X X X X
9	Is er sprake van ruilverkaveling?		X

	Ja	Nee
10 Is er sprake van onteigening?		X
11 Is het huis of de grond geheel of gedeeltelijk verhuurd of aan anderen in gebruik gegeven?	X	
Zo ja, is er een huurcontract?	X	
Welke gedeelte is verhuurd?	Woning	
Welke zaken zijn van de huurder en mag hij verwijderen bij ontruiming (bijv. geiser, keuken, lampen)?	Zie lijst roerende zaken	
Heeft de huurder een waarborgsom gestort?	X	
Zo ja hoeveel?	€ 1050,-	
Hebt u nog andere afspraken met huurders gemaakt?	X	
Zo ja welke?	Huurder zal voor 1 oktober 2024 de woning verlaten. Huur is opgezegd	
12 Zijn er over het pand procedures gaande bij de rechter, de huurcommissie of een andere instantie (bijv. onteigening)?		X
13 Zijn er door de overheid of nutsbedrijven verbeteringen of herstellingen voorgeschreven of aangekondigd, die nog niet naar behoren zijn uitgevoerd?		X
14 Zijn er in het verleden subsidies of premies verstrekt die bij verkoop van het pand voor een deel kunnen worden teruggevorderd?		X
15 Is het pand onbewoonbaar verklaard of in het verleden ooit onbewoonbaar verklaard geweest?		X
16 Is er sprake van een omzetbelastingheffing?		X
17 Hoe gebruikt u het huis nu (bijv. woning, winkel, praktijk)?	Woonhuis	
18 Hoeveel betaalt u voor de laatste aanslagen?		
Onroerende zaakbelasting	€ 312,31	
Belastingjaar	2024	
19 Welke voorschotbedragen betaalt u maandelijks aan de nutsbedrijven?		
Gas en elektra	onbekend	
Water	onbekend	

VRAGENLIJST

		Ja	Nee
	Gevels		
20	Is er sprake (geweest) van vochtdoorslag, of aanhoudend vochtige plekken op de gevels? Zo ja waar?		X
21	Zijn er (gerepareerde) scheuren/beschadigingen in/aan de buitengevels aanwezig? Zo ja, waar?		X
22	Zijn de gevels tijdens de bouw geïsoleerd? Zo nee, zijn de gevels nageïsoleerd? Eventuele toelichting (wanneer en hoe):	X	X
	Daken		
23	Indien er sprake is van platte daken (dus ook uitbouwen, garage, bergingen, dakkapellen, erkers etc.) hoe oud is het dak?	Berging (1997)	
24	Hoe oud zijn de overige daken	1997	
25	Heeft u het dak al eens (gedeeltelijk) laten vernieuwen, c.q. laten repareren? Zo ja, welk deel en wanneer?		X
26	Zijn er in het verleden gebreken geconstateerd aan dakconstructie, zoals scheve, doorbuigende, krakende, beschadigde en/of aangetaste dakdelen? Zo ja, waar?		X
27	Heeft u last van lekkages aan de daken (gehad)? Zo ja, waar?		X
28	Heeft u lekkage aan de dakgoten? Zijn de regenafwaterafvoeren in orde?	X	X
29	Is er sprake van dakisolatie? Is het dak tijdens de bouw geïsoleerd? Zo nee, is het dak nageïsoleerd? Zo ja, wanneer / hoe?	X X	X

		Ja	Nee
	Kozijnen, ramen en deuren		
30	Wanneer zijn de kozijnen, ramen en deuren voor het laatst geschilderd?	Ca. 2019	
	Opmerking:		
31	Functioneren alle scharnieren en sloten?	X	
	Opmerking:		
32	Zijn alle sleutels aanwezig?	X	
33	Is er sprake van dubbelglas?	X	
	Zo ja, is het gedeeltelijk dubbelglas?		X
	Opmerking:		
34	Is er bij isolerende beglazing sprake van condensvorming tussen het glas?	X	
	Zo ja, waar?	1 ruit bij achterdeur zit condens tussen	
	Vloeren, plafond en wanden		
35	Is er sprake (geweest) van vochtdoorslag, of optrekkend vocht op de vloeren, plafonds en/of wanden?		X
	Zo ja, waar?		
36	Is er sprake (geweest) van schimmelvorming op de vloeren, plafonds en/of wanden?		X
	Zo ja waar?		
37	Vloer		
	Begane grond	Beton	
	1 ^e Verdieping	Beton	
	2 ^e Verdieping		
38	Controle via vloerluis op eventuele betonschade of roestvorming?	Niet gecontroleerd	
39	Hebben zich in het verleden problemen voorgedaan met de afwerkingen, bijv. loszittend tegelwerk, holklinkende of loszittend stucwerk, etc.?		X
	Zo ja, waar:		

VRAGENLIJST

	Ja	Nee
40 Is er sprake (geweest) van gebreken aan de vloerconstructie, zoals scheve, doorbuigende, krakende, beschadigde en/of aangetaste vloerdelen?		X
41 Is er sprake van vloerisolatie?	X	
Eventuele toelichting:	Bij de bouw	
Kelder, kruipruimte en fundering		
42 Is er sprake (geweest) van gebreken aan de fundering?		X
43 Is de kruipruimte toegankelijk?	X	
Zo ja, waar:	Achterdeur	
44 Is de kruipruimte droog?	X	
Opmerking:		
45 Is er sprake van vochtdoorslag door de kelderwand?	N.v.t.	
46 Is er sprake van wateroverlast geweest?		X
Zo ja, heeft dit tot problemen geleid in de vorm van water in de kruipruimte c.q. kelder?		
Installaties		
47 Hoe wordt de woning verwarmd?	CV-Combi	
Hoe oud is deze installatie?	2012	
Wanneer is deze voor het laatst onderhouden?	Jaarlijks	
48 Is meer dan 1 keer per jaar bijvullen van de C.V.-installatie noodzakelijk?		X
Zo ja, hoe vaak?		
49 Zijn er radiatoren die niet warm worden?		X
Zijn er vertrekken die niet (goed) warm worden?		X
Eventuele toelichting:		
50 Hoe is de warmwatervoorziening geregeld?	CV-Combi (eigendom)	
Opmerking:		

		Ja	Nee
51	Is de trek van aanwezige schoorsteenkanalen goed? Wanneer zijn deze voor het laatst geveegd?	N.v.t.	
52	Is de elektrische installatie vernieuwd? Zo ja, wanneer?		X
53	Is er glasvezel aanwezig?	X	
54	Blijft er in de woning met linnen- of jute geïsoleerde bedrading achter?		X
55	Zijn u gebreken bekend aan de technische installatie? Zo ja, welke?		X
	Sanitair en riolering		
56	Zijn er beschadigingen aan wastafels, douche, bad, toiletten, gootstenen en kranen? Zo ja, welke?		X
57	Lopen de afvoeren goed door van wastafels, douche, bad, toiletten en gootstenen? Zo nee, welke?	X	
58	Zijn er gebreken (geweest) aan de riolering, zoals breuken, stankoverlast, lekkages, etc.? Opmerking:		X
59	Zijn alle afvoeren aangesloten op het hoofdriool?	X	
60	Is er een septic tank/beerput aanwezig? Eventuele toelichting:		X
	Diverse		
61	Wat is het bouwjaar van de woning?	1997	
62	Zijn er asbest houdende materialen in de woning aanwezig? Zo ja, waar? (Deze mochten gebruikt worden tot 1994).		X
63	Is er sprake van loden leidingen in uw woning?		X

VRAGENLIJST

	Ja	Nee
64		X
Is de grond voorzover bekend verontreinigd?		
Zo ja, is er een onderzoeksrapport?		
Zo ja, heeft de gemeente of de provincie u een onderzoeksaneringsbevel opgelegd?		
65		X
Is er voorzover bekend, een olietank aanwezig?		
Zo ja, is deze gesaneerd/verwijderd?		
Is er een Kiwa certificaat?		
66		X
Blijft er in het pand asbesthoudend zeil achter, al of niet vastgelijmd, dat is aangeschaft tussen 1955 en 1994?		
67		X
Is er sprake van overlast door ongedierte in en om de woning (muizen, kakkerlakken, etc.)?		
68		X
Is het pand aangetast door houtworm, boktor of andere ongedierte/zwam?		
Zo ja, is deze aantasting al eens behandeld?		
69		X
Is er voor zover bekend sprake van chlorideschade (betonrot)?		
Zo ja, waar? (Betonrot komt vooral voor in kruipruimtes van woningen gebouwd tussen 1965 en 1981 die voorzien zijn van betonnen vloerelementen van het merk Kwaaitaal of Manta. Ook andere betonelementen – bijvoorbeeld balkons – kunnen aangetast zijn).		
70		X
Is er sprake van geluidsoverlast?		
71		X
Hebben er verbouwingen en/of aanbouwingen plaatsgevonden in en/of om de woning?		
Zo ja, welke ver-/aانبouwingen en door welk bedrijf heeft de uitvoering plaatsgevonden? (evt. door zelfwerkzaamheid?)		
72		X
Zijn er verbouwingen of uitbereidingen uitgevoerd zonder omgevingsvergunning? (voorheen bouwvergunning)		
73		X
Heeft u, om in de straat te parkeren, een parkeervergunning nodig?		
Wat zijn de kosten voor deze parkeervergunning per jaar?		
Voor meer info zie www.apeldoorn.nl		
74		X
Zijn er variabele bijdragen voor gemeenschappelijke poorten, inritten of terreinen?		

	Ja	Nee
Garanties en energieprestatiecertificaat		
75 Zijn er lopende onderhoudscontracten en/of garantieregelingen overdraagbaar aan de koper, zoals van dakbedekking, C.V. -installaties, GIW-garantie, etc.? Zo ja, welke:		X
76 Zijn er onderhoudscontracten en/of garantieregelingen bekend van goederen die mee mogen worden verkocht? Zo ja, welke?		X
77 Is er een ENERGIELABEL aanwezig? Zo ja, onder welke Energieklasse valt deze?	B	
78 Hoe is de gezinssamenstelling buren Links: Rechts:	Onbekend Onbekend	

Voor de koper

Gezien het bouwjaar van de woning kan het zijn dat de woning niet aan de technische en energiezuinige eisen, zoals deze heden ten dage aan nieuwbouw woningen worden gesteld. (Conformiteits). Indien het een oud, verwaarloosd of te verbouwen pand betreft staat de verkoper of makelaar niet in voor gebreken. Koper verklaart in dat geval op de hoogte te zijn van de slechte bouwkundige staat van het gekochte. Wij adviseren belangstellende(n) altijd zelf een terzake-kundige adviseur en/of makelaar te raadplegen bij het kopen van een woning. Informatie over het gebruik van het gekochte en het ter plaatse geldende bestemmingsplan dient de koper zelf na te vragen bij de Gemeente, afd. Bouwzaken.

DANK U!

Namens de verkoper danken wij u hartelijk voor de belangstelling die u heeft getoond voor zijn/haar woning.

De gegevens zoals verstrekt, zijn met grote zorg en zorgvuldigheid samengesteld. Toch is het mogelijk dat de verstrekte informatie enigszins afwijkt van de werkelijkheid. Ondanks deze zorgvuldigheid vragen wij u dan ook bepaalde zaken zelf te onderzoeken of te laten onderzoeken door uw eigen adviseur.

Uw reactie

Omdat het ook voor de verkoper een spannende tijd is, vragen wij u om binnen 3 dagen na de bezichtigingdatum uw reactie, al dan niet positief, aan ons kantoor te laten weten.

[DIRECT REAGEREN? KLIK HIER >](#)

U wilt verder zoeken?

Mocht deze woning niet zijn wat u zoekt, dan kunnen wij u als NVM makelaar van dienst zijn met het zoeken naar een andere woning. Middels het NVM uitwisselingssysteem kunnen wij voor u het actuele aanbod selecteren en uw begeleiden met de aankoop. Omdat wij altijd vertrouwen op een goede uitkomst werken wij bij aankoop op basis van No Cure - No Pay. U betaalt bij ons geen starttarief. Belt u ons voor de voorwaarden.

[AANKOOPMAKELAAR NODIG? KLIK HIER >](#)

100% TOT UW DIENST

Over Van Vliet Makelaardij O.G.

Van Vliet Makelaardij O.G. is een NVM makelaarskantoor in Apeldoorn. Wanneer u op zoek bent naar een huis in Apeldoorn en omgeving, helpen wij u met het vinden van uw ideale woning. We hebben een uitgebreid woningaanbod met voornamelijk bestaande huizen. Uiteraard kunt u ook bij ons terecht wanneer u uw woning in Apeldoorn juist wilt verkopen.

Ons kantoor volgt de filosofie dat er altijd ten minste twee makelaars goed op de hoogte moeten zijn van de te verkopen woning. Daarnaast nemen we voor elke bezichtiging minimaal een uur de tijd, zodat de potentiële koper de juiste informatie krijgt.

Meer weten? Neem telefonisch contact met ons op via (055) 3550 450 of stuur een e-mail naar info@vanvlietmakelaardij.nl.

Van Vliet Makelaardij O.G.

Ribeslaan1 (Hoek Jachtlaan)

7313 GT Apeldoorn

Telefoon (055) 3 550 450

Fax (055) 3 550 250

E-mail info@vanvlietmakelaardij.nl



Verkoopmakelaar

Onze verkoopmakelaars helpen u bij de verkoop van uw woning en geven uitgebreid aandacht aan de presentatie van uw huis. Zo bieden we goede informatie, duidelijke en ingekleurde plattegronden, veel foto's en een sterke aanbiedingstekst.

[UW WONING VERKOPEN? KLIK HIER >](#)

Aankoopmakelaar

Zoekt u een woning in Apeldoorn? Onze ervaren NVM-makelaars zijn uitstekend op de hoogte van de Apeldoornse huizenmarkt. We behartigen uw belangen in de meest uitgebreide zin en vinden zo uw ideale woning voor de beste prijs.

[EEN WONING KOPEN? KLIK HIER >](#)

Woning laten taxeren

Bij de taxatie van een woning zijn ervaring en vakkennis van groot belang. De taxateurs van Van Vliet Makelaardij O.G. beschikken hierover en bieden u scherpe tarieven, een erkend taxatierapport en een snelle en klantgerichte service.

[MEER OVER TAXATIE? KLIK HIER >](#)



MEER INFORMATIE OP
VANVLIETMAKELAARDIJ.NL