

KLEIN PARADIJS 4 BEEKBERGEN



Op een fantastische natuurlocatie met rondom de Veluwe bossen vindt u deze ruime, smaakvolle villa op een prachtig bosperceel van bijna 1 hectare grond.

VRAAGPRIJS € 1.089.000,- K.K.



OMSCHRIJVING

BEZICHTIGING AANVRAGEN? [KLIK HIER >](#)

Op een fantastische natuurlocatie met rondom de Veluwe bossen vindt u deze ruime, smaakvolle villa op een prachtig bosperceel van bijna 1 hectare grond. Via de elektrische toegangspoort treft u de ruime parkeerplaatsen voor meerdere auto's aan. De riante villa is zeer geschikt voor een samengesteld gezin, heeft extra mogelijkheden zoals woonhuis met een zelfstandige B&B, of met een mantelzorgwoning.

Deze gemoderniseerde villa is gelegen op een prachtig groot en omheind privé bosperceel met slingerende bospaadjes, naaldbomen afgewisseld met loofbomen. Rondom de woning liggen de verschillende terrassen waar altijd zon of schaduw is. Ondanks de vrije, rustige en landelijke ligging is de dorpskern van Beekbergen gesitueerd op loop- of fietsafstand.

Beekbergen is een geliefd dorp met alle voorzieningen zoals winkels, scholen, zorg- en sportvoorzieningen, zowel de A1 en de A50 zijn binnen 7 autominuten bereikbaar.

Indeling

entree, lichte woonkamer met vide en een mooi en vrij uitzicht op de bossen, moderne open keuken met groot eiland (2022), voorzien van inbouwapparatuur, eetkamer, hal, modern toilet, bijkeuken met aansluiting wasapparatuur, achter entree, badkamer voorzien van bad (instap), toilet en wastafelmeubel met deur naar slaapkamer met een walk-in closet.

1^e Verdieping

overloop met vide: 3 slaapkamers, douche met designradiator en wastafelmeubel, separaat toilet, met daarachter bergruimte met CV opstelling, welke bereikbaar via slaapkamer. Eén van de slaapkamers is bijzonder ruim en kan ook in 2 kamers worden opgesplitst, met aansluitend een (kleed)kamer. De 2 andere slaapkamers zijn ook ruim te noemen, waarvan één aansluitend ook een ruime (kleed)kamer heeft, die echter eenvoudig bij de slaapkamer kan worden getrokken.

2^e Woongedeelte

entree, ruime woonkamer met mooie hoogte, open keuken voorzien van inbouwapparatuur, hal, kast met opstelling wasapparatuur, 2 slaapkamers waarvan 1 met entresol, beide met deur naar tuin, moderne luxe badkamer met bad, douche, toilet en vaste wastafel. Dit woongedeelte is grotendeels voorzien van vloerverwarming.

Gebruiksoppervlakte wonen: ca. 240 m²
Bruto Inhoud: ca. 800 m³

De makelaar zal tijdens de bezichtiging ruim te tijd nemen om de meerdere uitbreidings- en/of (andere vormen van) bewoningsmogelijkheden met u door te nemen.

Maak een afspraak en laat u verrassen!

Kenmerken

Soort:	Vrijstaand villa
Bouwjaar:	1971
Woonoppervlakte:	240 m ²
Inhoud:	800 m ³
Perceeloppervlakte:	9.730 m ²
Aantal kamers:	8
Tuinligging:	Tuin en Bosperceel
Parkeergelegenheid:	Parkeren op eigen terrein
Aanvaarding:	In overleg
Vraagprijs:	€ 1.089.000,- k.k.

Aan deze informatiebrochure kunnen geen rechten of aanspraken worden ontleend. De huidige eigenaar van het perceel heeft een opdracht tot dienstverlening verstrekt aan Van Vliet Makelaardij O.G.. Deze informatie is niet bedoeld als aanbod. Door aanvaarding van de vermelde condities of het uitbrengen van een daarvan afwijkend aanbod worden onze opdrachtgevers en wij niet gebonden, ook niet tot het doen van een tegenaanbod. Een overeenkomst komt slechts tot stand door kennisgeving van een in alle opzichten en derhalve ook op ondergeschikte punten met een aanbod overeenkomende aanvaarding.











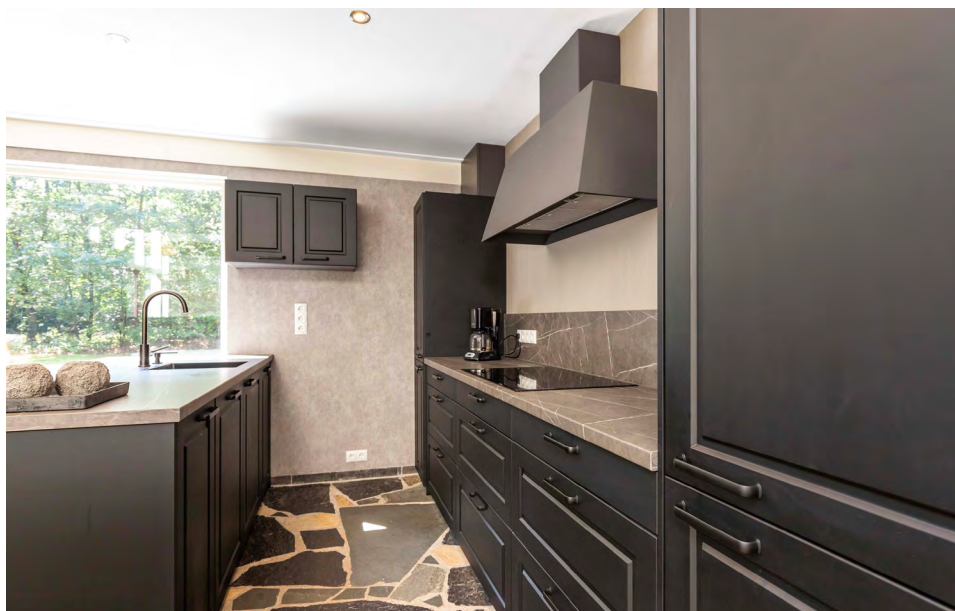









BED EN BREAKFAST

Extra mogelijkheden zoals een zelfstandige B&B of een mantelzorgwoning.

2DE WOONGEDEELTE



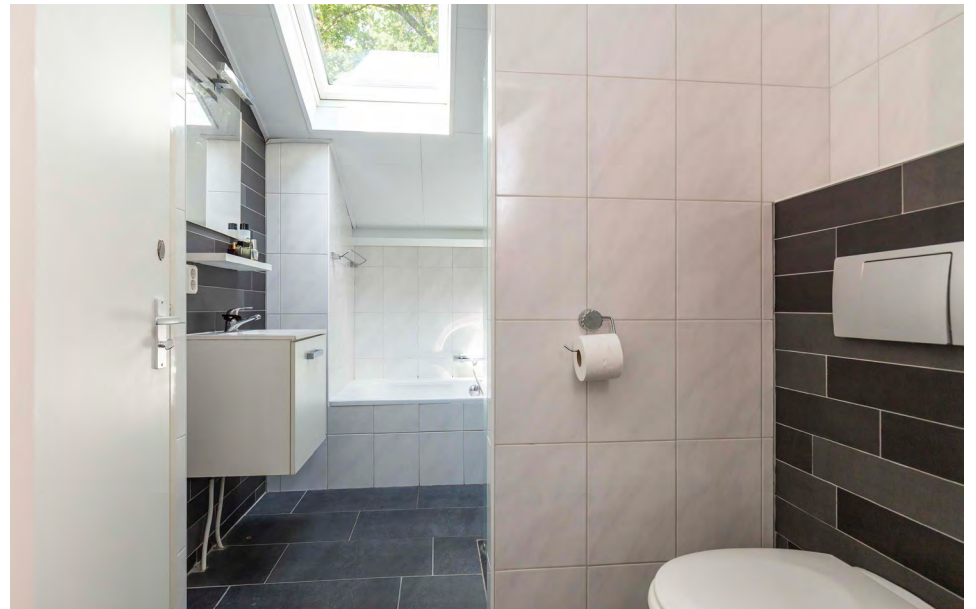









BEGANE GROND

Deze plattegronden zijn opgemaakt voor indicatieve doeleinden. Hieraan kunnen geen rechten worden ontleend.

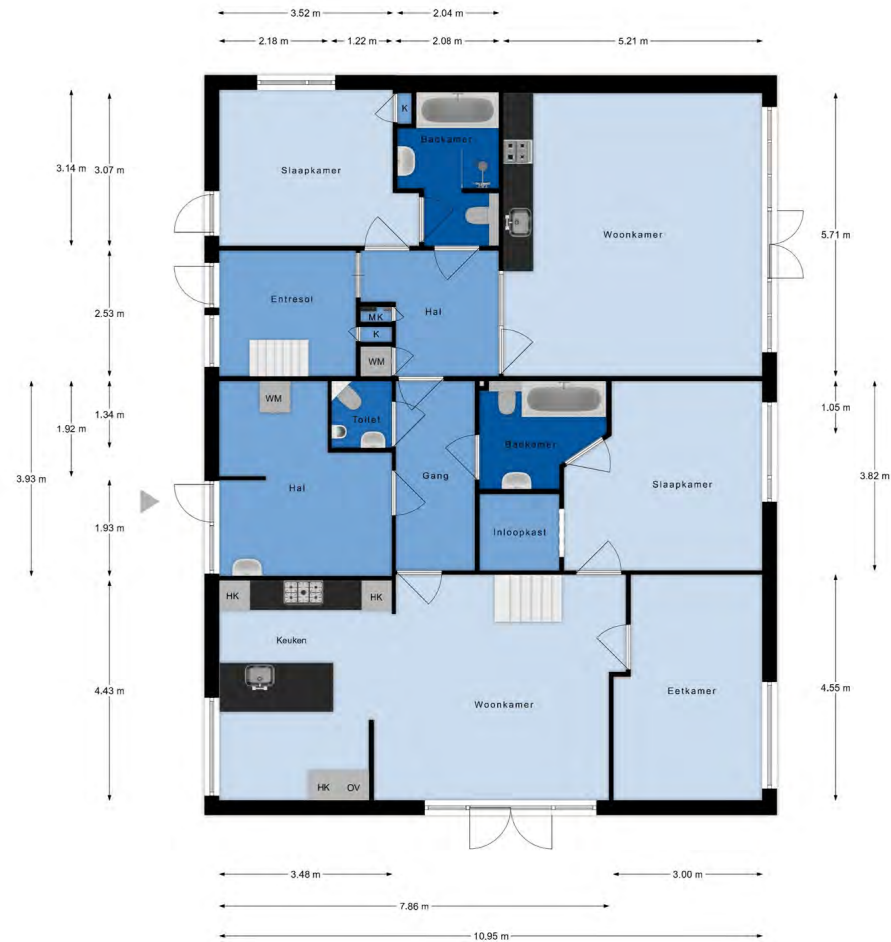

EERSTE VERDIEPING

Deze plattegronden zijn opgemaakt voor indicatieve doeleinden. Hieraan kunnen geen rechten worden ontleend.



BERGING

Deze plattegronden zijn opgemaakt voor indicatieve doeleinden. Hieraan kunnen geen rechten worden ontleend.



ENTRESOL

Deze plattegronden zijn opgemaakt voor indicatieve doeleinden. Hieraan kunnen geen rechten worden ontleend.

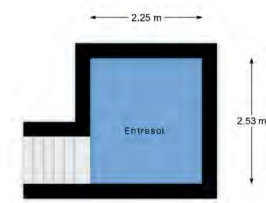

BEGANE GROND (ALTERNATIEF)

Deze plattegronden zijn opgemaakt voor indicatieve doeleinden. Hieraan kunnen geen rechten worden ontleend.





OMGEVING

BEKIJKEN OP GOOGLE MAPS? [KLIK HIER >](#)

Landelijk gebied

Het landelijke gebied neemt een groot gedeelte van het grondgebied van Apeldoorn in beslag, hoewel er maar een klein gedeelte van de Apeldoornse bevolking is gehuisvest. Het landelijke gebied van Apeldoorn is sterk gevarieerd. Ten westen ligt de Veluwe, waar de stad Apeldoorn een vloeiende aansluiting mee heeft via de villawijk Berg en Bos, het Orderbos en Park Berg en Bos. Hoog Soeren bijvoorbeeld is een klein dorp met veelal ruim opgezette kavels met vrijstaande woningen en relatief veel horeca. In het zuiden van de gemeente zijn Hoenderloo en Beekbergen belangrijke dorpen. Wenum in het noorden heeft een andere uitstraling doordat het gebouwd is langs lange wegen gelegen in de weilanden en bossen.

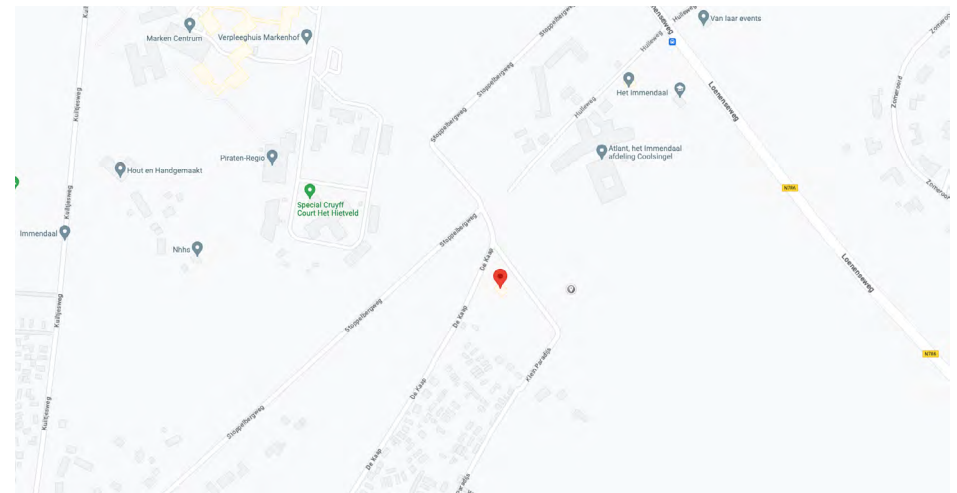
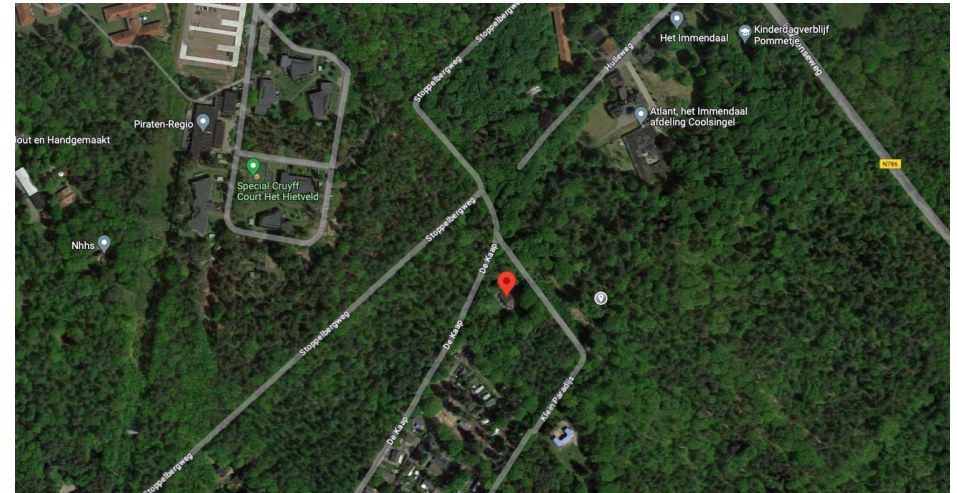

KADASTER

Beekbergen

Beekbergen is een gezellig dorp met een dorpskern met winkels en een grote variatie aan woningen. Rondom Beekbergen bevinden zich een aantal recreatieparken waardoor het in de zomer in Beekbergen een drukte van belang is. Via het openbaar vervoer en de auto is Apeldoorn goed bereikbaar. Winkels, een openbare basisschool en andere openbare voorzieningen zijn allen aanwezig. Voor middelbare scholen is men op Apeldoorn aangewezen.

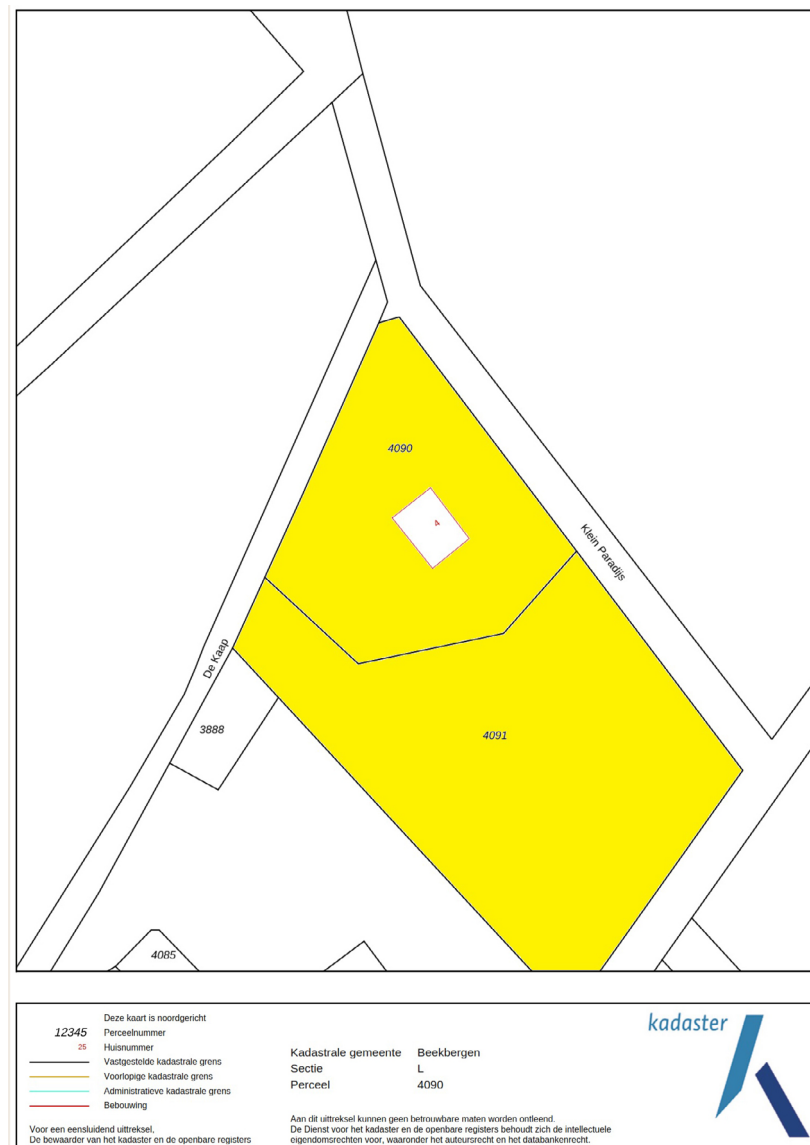

LIJST VAN ROERENDE ZAKEN

	Blijft achter	Gaat mee	Ter overname	N.v.t.
Kelder / Souterain				
n.v.t.				
Begane grond				
Veiligheidssloten	X			
Rolluiken buiten				X
Zonwering buiten (elektrisch)	X			
Lamellen/jaloezieën				X
Gordijnrails/roede	X			
Gordijnen	X			
Vitrage			X	
Losse horren/rolhorren				X
Rolgordijnen/Vouwgordijnen/Plisse gordijnen				X
Vloerbedekking/Linoleum	X			
Laminaat/Parket				X
Losse kasten		X		
Boekenplanken en legplanken	X			
Open haard met toebehoren, te weten				X
Gaskachel				X
Houtkachel				X
Keukenblok met bovenkasten	X			
incl. verlichting spots	X			
Keuken (inbouw) apparatuur, te weten:				
* Afzuigkap	X			
* Kookplaat, inductie	X			

	Blijft achter	Gaat mee	Ter overname	N.v.t.
* combi-oven + stoomoven	X			
* Koelkast / vriezer	X			
* Vaatwasser	X			
Inbouwverlichting/dimmers	X			
Opbouwverlichting		X		
Isolatievoorzieningen, te weten				
* Voorzetramen				X
Klokthermostaat	X			
Toiletaccessoires	X			
Badkameraccessoires	X			
Verdiepingen				
Rolluiken buiten				X
Zonwering buiten				X
Zonwering binnen				X
Gordijnrails/roede	X			
Gordijnen	X			
Vitrage				X
Losse horren/rolhorren				X
Rolgordijnen/Vouwgordijnen/Plisse gordijnen				X
Vloerbedekking/linoleum	X			
Laminaat/Parket	X			
Spiegelwanden				X
Losse kasten		X		
Boeken- en legplanken	X			

LIJST VAN ROERENDE ZAKEN

	Blijft achter	Gaat mee	Ter overname	N.v.t.
Toiletaccessoires	X			
Badkameraccessoires	X			
Voorzetramen				X
Zolder				
Vloerbedekking				X
Overigen:				
Garage / Berging				
Stelling	X			
Extern				
Tuinaanleg/(sier-)bestrating/erfafscheiding	X			
Buitenverlichting	X			
Tuinhuis(je) / buitenberging				X
Vlaggenmast en/of -houder				X
Brievenbus	X			
Voordeurbel	X			
Elektrische laadpaal				X
Bijzonderheden				
CV (combi) ketel + doorstroomboiler	X			
Zonneboiler + collectoren				X
Close-in boiler				X
Alarminstallatie				X

	Blijft achter	Gaat mee	Ter overname	N.v.t.
Veiligheidsschakelaar wasautomaat				X
Reserve bouwmaterialen zoals bijvoorbeeld verf, dakpannen etc.	X			
Sauna met toebehoren, te weten:				X
Zaken die geen eigendom van de verkoper zijn, maar waarvan eventuele leasecontracten, huurkoopcontracten of huurcontracten zijn over te nemen (CV ketel, boiler, geiser)				
Overige opmerkingen				

VRAGENLIJST

		Ja	Nee
	Bijzonderheden		
1	Zijn er nadat u het huis in eigendom heeft gekregen nog andere eventuele aanvullende notariële akten opgesteld van het pand? Zo ja, welke:		X
2	Is dat eventueel het geval met aangrenzende percelen? (denkt u hierbij aan regelingen voor het gebruik van poort, schuur, garage, tuin, toezeggingen erfafscheidingen) Zo ja, welke:		X
3	Wijken de huidige terreinafscheidingen volgens u af van de kadastrale eigendomsgrenzen? Zo ja, welke bijzonderheden?		X
4	Is een gedeelte van uw pand, schuur, garage of schutting gebouwd op grond van burens of andersom? Zo ja, nader toelichten:		X
5	Zijn er noodzakelijk te vermelden bijzonderheden rond uw object bekend, zoals erfdienstbaarheden, erfpacht opstalrecht, vruchtgebruik? (bijv. Recht van overpad, 1e recht van koop verstrekt aan derden, anti-speculatiebeding, lopende geschillen, afspraken met betrekking tot gebruik van grond aan of van derden, verhuur etc.) Zo ja, welke bijzonderheden? Indien er sprake is van erfpacht of opstalrecht hoe hoog is het canon per jaar?		X
6	Zijn u bepaalde ontwikkelingen in uw woonomgeving bekend, welke voor een koper wetenswaardig zijn (bestemmingsplan etc.)? Zo ja, welke:		X
7	Zijn er leasecontracten voor bijvoorbeeld keuken, kozijnen, C.V.-ketel, etc?		X
8	Is de Wet Voorkeursrecht Gemeenten van toepassing op uw woning? Is er sprake van beschermd stads- of dorpsgezicht? Is er sprake van een gemeentelijk- of rijksmonument? Is er sprake van een beeldbepalend object?		X X X X
9	Is er sprake van ruilverkaveling?		X

	Ja	Nee
10 Is er sprake van onteigening?		X
11 Is het huis of de grond geheel of gedeeltelijk verhuurd of aan anderen in gebruik gegeven?		X
Zo ja, is er een huurcontract?		
Welke gedeelte is verhuurd?		
Welke zaken zijn van de huurder en mag hij verwijderen bij ontruiming (bijv. geiser, keuken, lampen)?		
Heeft de huurder een waarborgsom gestort?		
Zo ja hoeveel?		
Hebt u nog andere afspraken met huurders gemaakt?		
Zo ja welke?		
12 Zijn er over het pand procedures gaande bij de rechter, de huurcommissie of een andere instantie (bijv. onteigening)?		X
13 Zijn er door de overheid of nutsbedrijven verbeteringen of herstellingen voorgeschreven of aangekondigd, die nog niet naar behoren zijn uitgevoerd?		X
14 Zijn er in het verleden subsidies of premies verstrekt die bij verkoop van het pand voor een deel kunnen worden teruggevorderd?		X
15 Is het pand onbewoonbaar verklaard of in het verleden ooit onbewoonbaar verklaard geweest?		X
16 Is er sprake van een omzetbelastingheffing?		X
17 Hoe gebruikt u het huis nu (bijv. woning, winkel, praktijk)?	Woonhuis	
18 Hoeveel betaalt u voor de laatste aanslagen?		
Onroerende zaakbelasting	€ 1.113,11	
Belastingjaar	2023	
19 Welke voorschotbedragen betaalt u maandelijks aan de nutsbedrijven?		
Verbruik Gas in 2022 per jaar	3.584 m ³	
Verbruik Electra 2022 per jaar	6.906 kWh	

VRAGENLIJST

		Ja	Nee
	Gevels		
20	Is er sprake (geweest) van vochtdoorslag, of aanhoudend vochtige plekken op de gevels? Zo ja waar?		X
21	Zijn er (gerepareerde) scheuren/beschadigingen in/aan de buitengevels aanwezig? Zo ja, waar?		X
22	Zijn de gevels tijdens de bouw geïsoleerd? Zo nee, zijn de gevels nageïsoleerd? Eventuele toelichting (wanneer en hoe):		X X
	Daken		
23	Indien er sprake is van platte daken (dus ook uitbouwen, garage, bergingen, dakkapellen, erkers etc.) hoe oud is het dak?	N.v.t.	
24	Hoe oud zijn de overige daken	Bouwjaar	
25	Heeft u het dak al eens (gedeeltelijk) laten vernieuwen, c.q. laten repareren? Zo ja, welk deel en wanneer?		X
26	Zijn er in het verleden gebreken geconstateerd aan dakconstructie, zoals scheve, doorbuigende, krakende, beschadigde en/of aangetaste dakdelen? Zo ja, waar?		X
27	Heeft u last van lekkages aan de daken (gehad)? Opmerking:		X
28	Heeft u lekkage aan de dakgoten? Zijn de regenafwaterafvoeren in orde? Opmerking:	X X	
29	Is er sprake van dakisolatie? Is het dak tijdens de bouw geïsoleerd? Zo nee, is het dak nageïsoleerd?	X (Grotendeels) X	X

	Ja	Nee
Zo ja, wanneer / hoe?	Grotendeels door glaswol	
Kozijnen, ramen en deuren		
30 Wanneer zijn de kozijnen, ramen en deuren voor het laatst geschilderd?	Jaarlijkse controle	
31 Functioneren alle scharnieren en sloten?	X	
Opmerking:		
32 Zijn alle sleutels aanwezig?	X	
33 Is er sprake van dubbelglas?	X	
Zo ja, is het gedeeltelijk dubbelglas?		X
Zo ja, waar?		
34 Is er bij isolerende beglazing sprake van condensvorming tussen het glas?		X
Zo ja, waar?		
Vloeren, plafond en wanden		
35 Is er sprake (geweest) van vochtdoorslag, of optrekkend vocht op de vloeren, plafonds en/of wanden?		X
Zo ja, waar?		
36 Is er sprake (geweest) van schimmelvorming op de vloeren, plafonds en/of wanden?		X
Zo ja waar?		
37 Vloer		
Begane grond	Beton	
1 ^e Verdieping	Beton	
2 ^e Verdieping		
38 Controle via vloerluis op eventuele betonschade of roestvorming?	Niet gecontroleerd	
39 Hebben zich in het verleden problemen voorgedaan met de afwerkingen, bijv. loszittend tegelwerk, holklinkende of loszittend stucwerk, etc.?		X

VRAGENLIJST

	Ja	Nee
40 Is er sprake (geweest) van gebreken aan de vloerconstructie, zoals scheve, doorbuigende, krakende, beschadigde en/of aangetaste vloerdelen?		X
41 Is er sprake van vloerisolatie?	X (gedeeltelijk)	
Zo ja, waar:	In het gedeelte wat nu gebruikt wordt als Bed & Breakfast is er vloerisolatie met vloerverwarming	
Kelder, kruipruimte en fundering		
42 Is er sprake (geweest) van gebreken aan de fundering?		X
43 Is de kruipruimte toegankelijk?	X	
Zo ja, waar:	Voordeur	
44 Is de kruipruimte droog?	X	
45 Is er sprake van vochtdoorslag door de kelderwand?	N.v.t.	
46 Is er sprake van wateroverlast geweest?		X
Zo ja, heeft dit tot problemen geleid in de vorm van water in de kruipruimte c.q. kelder?		
Installaties		
47 Hoe wordt de woning verwarmd?	CV-Combi	
Hoe oud is deze installatie?	2004	
Wanneer is deze voor het laatst onderhouden?	2022	
48 Is meer dan 1 keer per jaar bijvullen van de C.V.-installatie noodzakelijk?		X
Zo ja, hoe vaak?		
49 Zijn er radiatoren die niet warm worden?		X
Zijn er vertrekken die niet (goed) warm worden?		X
Toelichting:		
50 Hoe is de warmwatervoorziening geregeld?	CV-Combi (Eigendom)	

		Ja	Nee
51	Is de trek van aanwezige schoorsteenkanalen goed? Wanneer zijn deze voor het laatst geveegd?	N.v.t.	
52	Is de elektrische installatie vernieuwd? Zo ja, wanneer?	X 2012	
53	Is er glasvezel aanwezig?	X	
54	Blijft er in de woning met linnen- of jute geïsoleerde bedrading achter?		X
55	Zijn u gebreken bekend aan de technische installatie? Zo ja welke? Mechanische ventilatie, niet goed werkende apparatuur (keukenapparatuur), deurbel, deurtelefoon/ intercom, zonnescerm etc.		X
	Sanitair en riolering		
56	Zijn er beschadigingen aan wastafels, douche, bad, toiletten, gootstenen en kranen? Zo ja, welke?		X
57	Lopen de afvoeren goed door van wastafels, douche, bad, toiletten en gootstenen? Zo nee, welke?	X	
58	Zijn er gebreken (geweest) aan de riolering, zoals breuken, stankoverlast, lekkages, etc.?		X
59	Zijn alle afvoeren aangesloten op het hoofdriool? Opmerking:	X M.u.v. hemelwaterafvoeren	
60	Is er een septic tank/beerput aanwezig?		X
	Diverse		
61	Wat is het bouwjaar van de woning?	1971	
62	Zijn er asbest houdende materialen in de woning aanwezig? Zo ja, waar? (Deze mochten gebruikt worden tot 1994). Gezien het bouwjaar kunnen er asbesthoudende materialen aanwezig zijn.		X

VRAGENLIJST

	Ja	Nee
63 Is er sprake van loden leidingen in uw woning?		X
64 Is de grond voorzover bekend verontreinigd?		X
Zo ja, is er een onderzoeksrapport?		
Zo ja, heeft de gemeente of de provincie u een onderzoeksaneringsbevel opgelegd?		
65 Is er voorzover bekend, een olietank aanwezig?		X
Zo ja, is deze gesaneerd/verwijderd?		
Is er een Kiwa certificaat?		
66 Blijft er in het pand asbesthoudend zeil achter, al of niet vastgelijmd, dat is aangeschaft tussen 1955 en 1994?		X
67 Is er sprake van overlast door ongedierte in en om de woning (muizen, kakkerlakken, etc.)?		X
68 Is het pand aangetast door houtworm, boktor of andere ongedierte/zwam?		X
Zo ja, is deze aantasting al eens behandeld?		
69 Is er voor zover bekend sprake van chlorideschade (betonrot)?		X
Zo ja, waar? (Betonrot komt vooral voor in kruipruimtes van woningen gebouwd tussen 1965 en 1981 die voorzien zijn van betonnen vloerelementen van het merk Kwaaitaal of Manta. Ook andere betonelementen – bijvoorbeeld balkons – kunnen aangetast zijn).		
70 Is er sprake van geluidsoverlast?		X
71 Hebben er verbouwingen en/of aanbouwen plaatsgevonden in en/of om de woning?	X	
Zo ja, welke ver-/aankouwen en door welk bedrijf heeft de uitvoering plaatsgevonden? (evt. door zelfwerkzaamheid?)	Gedeelte woning verbouwd tot Bed & Breakfast: elektra, badkamer en keuken vernieuwd. Keuken 2022, overige 2010-2014.	
72 Zijn er verbouwingen of uitbereidingen uitgevoerd zonder omgevingsvergunning? (voorheen bouwvergunning)		X
73 Heeft u, om in de straat te parkeren, een parkeervergunning nodig?		X
Wat zijn de kosten voor deze parkeervergunning per jaar?		
Voor meer info zie www.apeldoorn.nl		
74 Zijn er variabele bijdragen voor gemeenschappelijke poorten, inritten of terreinen?		X

	Ja	Nee
Garanties en energieprestatiecertificaat		
75 Zijn er lopende onderhoudscontracten en/of garantieregelingen overdraagbaar aan de koper, zoals van dakbedekking, C.V. -installaties, GIW-garantie, etc.? Zo ja, welke:		X
76 Zijn er onderhoudscontracten en/of garantieregelingen bekend van goederen die mee mogen worden verkocht?		X
77 Is er een ENERGIELABEL aanwezig? Zo ja, onder welke Energieklasse valt deze?	X (C)	
78 Hoe is de gezinssamenstelling bureu		
Links:	N.v.t.	
Rechts:	N.v.t.	

Voor de koper

Gezien het bouwjaar van de woning kan het zijn dat de woning niet aan de technische en energiezuinige eisen, zoals deze heden ten dage aan nieuwbouw woningen worden gesteld. (Conformiteits). Indien het een oud, verwaarloosd of te verbouwen pand betreft staat de verkoper of makelaar niet in voor gebreken. Koper verklaart in dat geval op de hoogte te zijn van de slechte bouwkundige staat van het gekochte. Wij adviseren belangstellende(n) altijd zelf een terzake-kundige adviseur en/of makelaar te raadplegen bij het kopen van een woning. Informatie over het gebruik van het gekochte en het ter plaatse geldende bestemmingsplan dient de koper zelf na te vragen bij de Gemeente, afd. Bouwzaken.

DANK U!

Namens de verkoper danken wij u hartelijk voor de belangstelling die u heeft getoond voor zijn/haar woning.

De gegevens zoals verstrekt, zijn met grote zorg en zorgvuldigheid samengesteld. Toch is het mogelijk dat de verstrekte informatie enigszins afwijkt van de werkelijkheid. Ondanks deze zorgvuldigheid vragen wij u dan ook bepaalde zaken zelf te onderzoeken of te laten onderzoeken door uw eigen adviseur.

Uw reactie

Omdat het ook voor de verkoper een spannende tijd is, vragen wij u om binnen 3 dagen na de bezichtigingdatum uw reactie, al dan niet positief, aan ons kantoor te laten weten.

[DIRECT REAGEREN? KLIK HIER >](#)

U wilt verder zoeken?

Mocht deze woning niet zijn wat u zoekt, dan kunnen wij u als NVM makelaar van dienst zijn met het zoeken naar een andere woning. Middels het NVM uitwisselingssysteem kunnen wij voor u het actuele aanbod selecteren en uw begeleiden met de aankoop. Omdat wij altijd vertrouwen op een goede uitkomst werken wij bij aankoop op basis van No Cure - No Pay. U betaalt bij ons geen starttarief. Belt u ons voor de voorwaarden.

[AANKOOPMAKELAAR NODIG? KLIK HIER >](#)

100% TOT UW DIENST

Over Van Vliet Makelaardij O.G.

Van Vliet Makelaardij O.G. is een NVM makelaarskantoor in Apeldoorn. Wanneer u op zoek bent naar een huis in Apeldoorn en omgeving, helpen wij u met het vinden van uw ideale woning. We hebben een uitgebreid woningaanbod met voornamelijk bestaande huizen. Uiteraard kunt u ook bij ons terecht wanneer u uw woning in Apeldoorn juist wilt verkopen.

Ons kantoor volgt de filosofie dat er altijd ten minste twee makelaars goed op de hoogte moeten zijn van de te verkopen woning. Daarnaast nemen we voor elke bezichtiging minimaal een uur de tijd, zodat de potentiële koper de juiste informatie krijgt.

Meer weten? Neem telefonisch contact met ons op via (055) 3550 450 of stuur een e-mail naar info@vanvlietmakelaardij.nl.

Van Vliet Makelaardij O.G.

Ribeslaan1 (Hoek Jachtlaan)

7313 GT Apeldoorn

Telefoon (055) 3 550 450

Fax (055) 3 550 250

E-mail info@vanvlietmakelaardij.nl



Verkoopmakelaar

Onze verkoopmakelaars helpen u bij de verkoop van uw woning en geven uitgebreid aandacht aan de presentatie van uw huis. Zo bieden we goede informatie, duidelijke en ingekleurde plattegronden, veel foto's en een sterke aanbiedingstekst.

[UW WONING VERKOPEN? KLIK HIER >](#)

Aankoopmakelaar

Zoekt u een woning in Apeldoorn? Onze ervaren NVM-makelaars zijn uitstekend op de hoogte van de Apeldoornse huizenmarkt. We behartigen uw belangen in de meest uitgebreide zin en vinden zo uw ideale woning voor de beste prijs.

[EEN WONING KOPEN? KLIK HIER >](#)

Woning laten taxeren

Bij de taxatie van een woning zijn ervaring en vakkennis van groot belang. De taxateurs van Van Vliet Makelaardij O.G. beschikken hierover en bieden u scherpe tarieven, een erkend taxatierapport en een snelle en klantgerichte service.

[MEER OVER TAXATIE? KLIK HIER >](#)



MEER INFORMATIE OP
VANVLIETMAKELAARDIJ.NL